

Collectivité Territoriale
de la Guyane

Commune de CAYENNE

**PROJET DU TCSP
PLAN PARCELLAIRE**

Plan individuel



Propriétaire	SIGUY
Référence	BD n°311
Contenance	24a 49ca

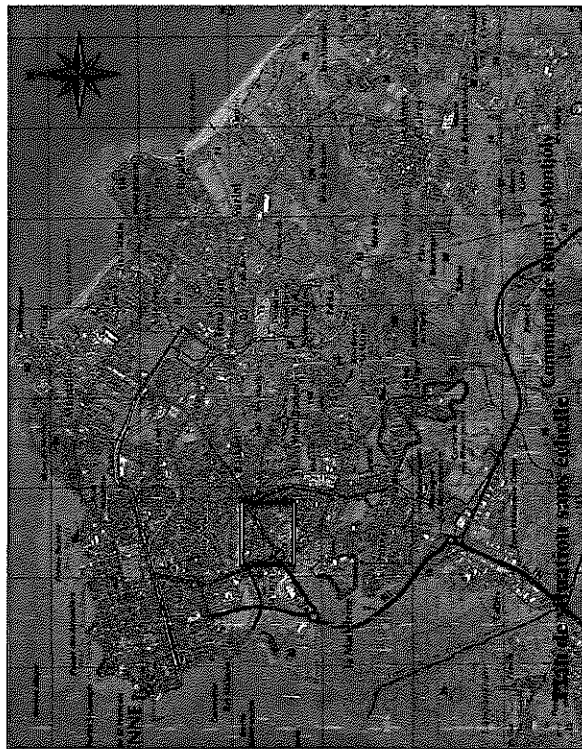

Dossier : 21028-6



ARMEGE

Successor du cabinet DEFOS DU BAU
854, route de Rémire - Immeuble "Porwad"
97354 Rémire-Montjoly
Tél : 05 94 30 00 77 - Fax : 05 94 31 12 75
Mail : contact@armege.org

PLAN D'ENSEMBLE

Echelle : 1/10000 °

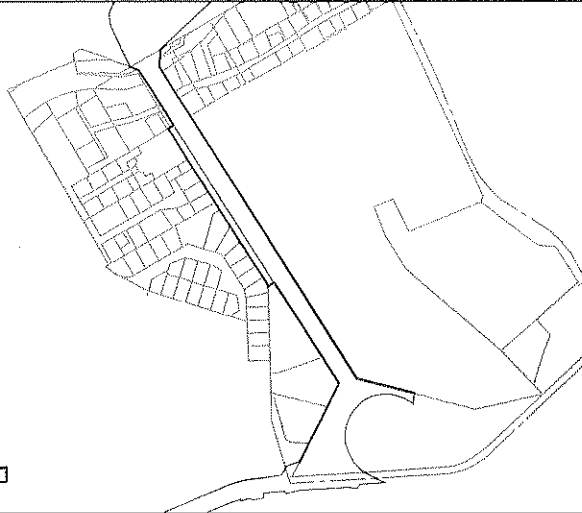

PLAN DU LOT

Echelle : 1/4000 °

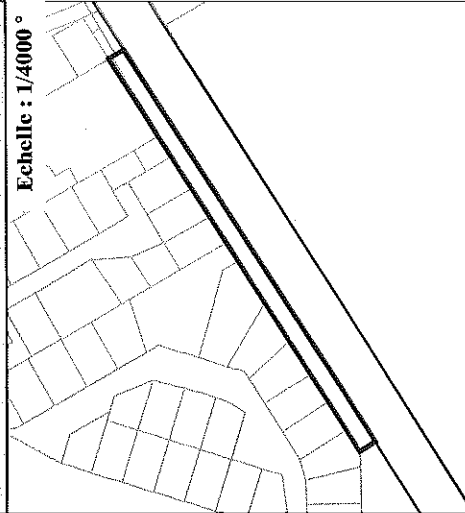

BD 311

Légende

- Limites cadastrales
- Limite Parcelle
- Tracé du TCSP_EP 2
- Parcelle BD 311



Collectivité Territoriale
de la Guyane

Commune de CAYENNE

**PROJET DU TCSP
PLAN PARCELLAIRE
Plan individuel**



Epfa
Etablissement
Public de
Guyane

**Parcelle cadastrée Section BD n°307
Contenance: 18a21ca**

Propriétaire	SIGUY
Nouveau numéro	BD n°352
Superficie utile	192 m ²
DMPC	3307Y



CE
GÉOMÈTRE-EXPERT
GUYANE

Dossier : 21028-6



ARMEGE

Successeur du cabinet DEFOS DU RAU
854, route de Rézine - Immeuble "P'tawad"
97354 Rézine-Montjoly
Tél : 05 94 30 00 77 - Fax : 05 94 31 12 75
Mail : contact@armege.org

PLAN D'ENSEMBLE

Echelle : 1/5000 °

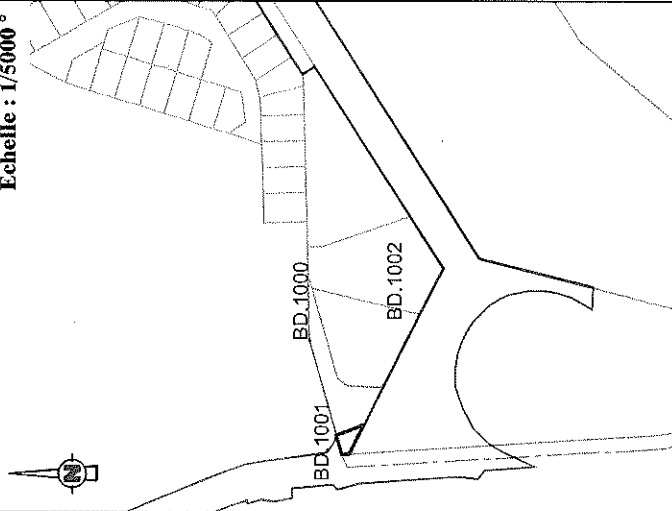

Plan du lot : Echelle 1/750°

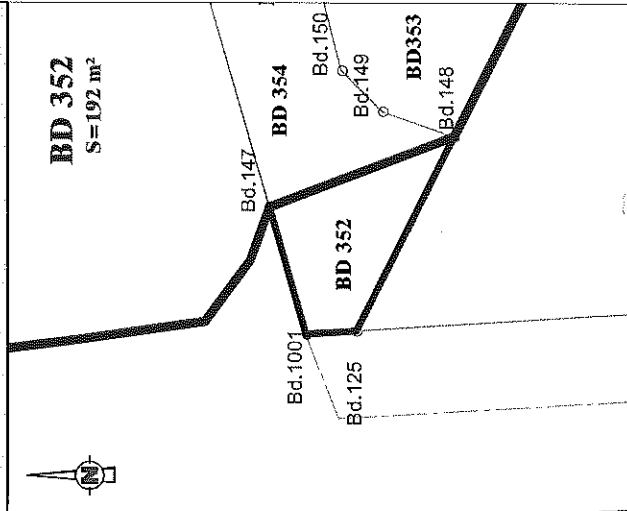

Légende

Limites cadastrales

Limite Parcelle BD 352

Tracé du TCSP_EP 2

Parcelle BD 307

LIMITE NOUVELLE--Coordonnées en RGFG 95		
MAT	X	Y
Bd.125	353173.50	544597.21
Bd.147	353186.36	544606.32
Bd.148	353193.62	544587.05
Bd.1001	353173.16	544602.47

CADASTRE--Coordonnées Points de calage		
MAT	X	Y
BD.1000	353251.83	544625.45
BD.1002	353302.03	544532.32
BD.1003	353395.43	544740.49
BD.1004	353708.60	544728.59

Collectivité Territoriale
de la Guyane

Commune de CAYENNE

PROJET DU TCSP
PLAN PARCELLAIRE

Plan individuel



Parcelle cadastrée Section BE n°674
Contenance: 31ca

Propriétaire	COMMUNE DE CAYENNE
Nouveau numéro	BE n°733
Superficie utile	11 m ²
DMPIC	3254P



GÉOMÈTRE-EXPERT
SAINT-DONAT-DE-RENOUVE

Dossier : 21028-6



ARMEGE

Successor du cabinet DEFGOS DU RAU
854, route de Rémire - Immeuble "Pantard"
97354 Rémire-Montjoly
Tél : 05 94 30 00 77 - Fax : 05 94 31 12 75
Mail : contact@armege.org

PLAN D'ENSEMBLE

Echelle : 1/8000 °



Plan du lot : Echelle 1/500 °

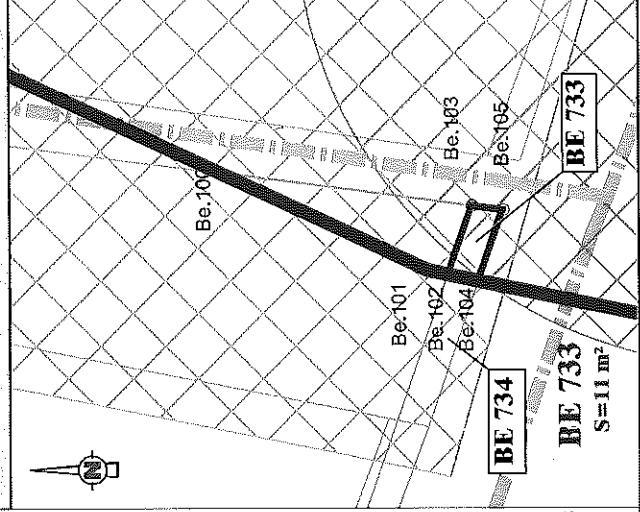

Légende

Limites cadastrales
Limite Parcelle BE 733
Tracé du TCSP_EP 2
Parcelle BE 674

Emprise réservée pour carrefour:
N°34 Cabassou / RD2
Emprise réservée pour hydrographie:
N°93 Canal Leblond /
Canal Eau Lisette

LIMITE NOUVELLE-Coordonnées en RGFG 95		
MAT	X	Y
Be.102	353887.65	543898.76
Be.103	353892.39	543897.08
Be.104	353887.22	543896.64
Be.105	353892.10	543894.93

CADASTRE-Coordonnées Points de calage		
MAT	X	Y
BEBR.1000	353842.65	543974.79
BEBR.1001	353861.00	543908.13
BEBR.1002	353973.78	544512.04
BEBR.1003	353979.68	544498.00
BEBR.1004	353982.67	544493.87
BEBR.1005	354034.19	544468.05

Collectivité Territoriale
de la Guyane

Commune de CAYENNE

**PROJET DU TCSP
PLAN PARCELLAIRE**

Plan individuel

**Parcelle cadastrée Section BE n°675
Contenance: 13a89ca**

Propriétaire	COMMUNE DE CAYENNE
Nouveau numéro	BE n°735
Superficie utile	46 m²
DMPC	3254P



GÉOMETRE-EXPERT
MARTELLON / CAYENNE

Dossier : 21028-6



ARMEGE

Successor du cabinet DEFOS DU RAU
854, route de Réaire - Immeuble "Patand"
97354 Réaire-Montjoly
Tél : 05 94 30 00 77 - Fax : 05 94 31 12 75
Mail : contact@armege.org

PLAN D'ENSEMBLE

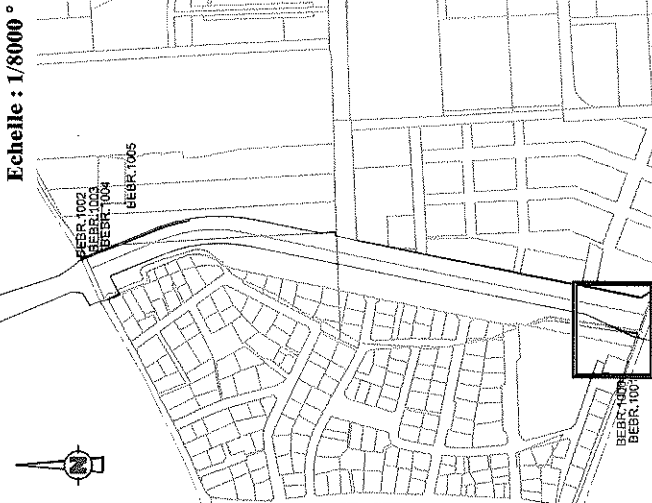

Plan du lot : Echelle 1/500°

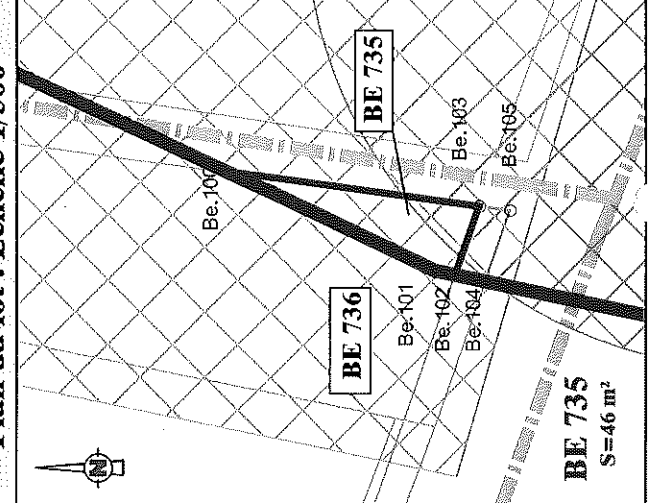

Légende

- Limites cadastrales
- Limite Parcelle BE 735
- Tracé du TCSP_EP 2
- Parcelle BE 675
- Emprise réservée pour carrefour:
N°34 Cabasson / RD2
- Emprise réservée pour hydrographie:
N°93 Canal Leblond /
Canal Eau Lisette

LIMITE NOUVELLE-Coordonnées en RGF95

MAT	X	Y
Be.100	353894.68	543914.69
Be.101	353887.95	543900.18
Be.102	353887.65	543898.76
Be.103	353892.39	543897.08

CADASTRE-Coordonnées Points de calage

MAT	X	Y
BEBR.1000	353842.65	543914.79
BEBR.1001	353861.00	543908.13
BEBR.1002	353973.78	544512.04
BEBR.1003	353979.68	544498.00
BEBR.1004	353982.67	544493.87
BEBR.1005	354034.19	544488.05

Collectivité Territoriale
de la Guyane

Commune de CAYENNE

**PROJET DU TCSP
PLAN PARCELLAIRE**

Plan individuel



Parcelle cadastrée Section BH n°145

Contenance: 14a40ca

COLLECTIVITE TERRITORIALE DE GUYANE	
Propriétaire	
Nouveau numéro	en cours de division
Superficie utile	765 m ²
DMPC	



Dossier : 21028-6



ARMEGE

Successeur du cabinet DEFOS DU RAU
854, route de Rémire - Immeuble "Perwa"
97354 Rémire-Montjoly
Tél : 05 94 30 00 77 - Fax : 05 94 31 12 75
Mail : contact@armege.org

PLAN D'ENSEMBLE

Echelle : 1/5000 °

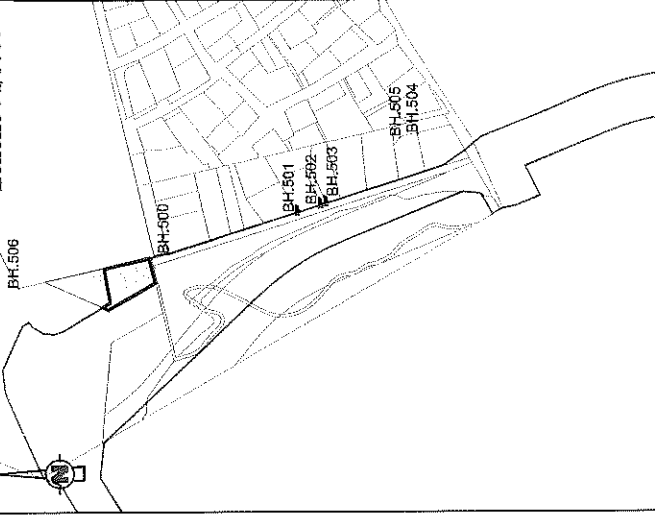

Plan du lot : Echelle 1/1000°

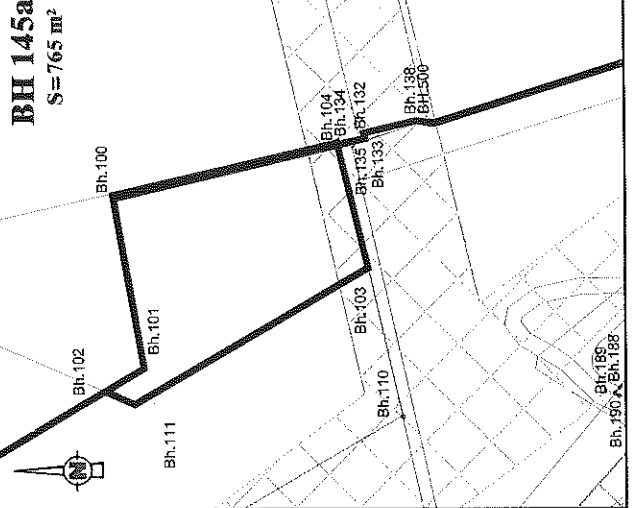

Légende

- Limite cadastrales
- Limite Parcelle
- Tracé du TCSP_EP 2
- Parcelle BH 145

**Emprise réservée pour voirie:
N°53 Voie de liaison Cité lycée
Félix Eboué / Cité Jean-François**

LIMITE NOUVELLE-Coordonnées en RGFG 95

MAT	X	Y
Bh.100	353883.18	544776.59
Bh.101	353859.26	544772.41
Bh.102	353856.09	544777.77
Bh.103	353872.92	544741.25
Bh.104	353890.20	544745.45
Bh.111	353854.30	544773.70

CADASTRE-Coordonnées Points de calage

MAT	X	Y
BH.500	353893.34	544732.61
BH.501	353921.26	544643.50
BH.502	353926.31	544627.13
BH.503	353927.49	544623.37
BH.504	353975.83	544559.13
BH.505	353973.43	544571.02

Collectivité Territoriale
de la Guyane

Commune de CAYENNE

PROJET DU TCSP
PLAN PARCELLAIRE

Plan individuel

Parcelle cadastrée Section BH n°173
Contenance: 2ha27a13ca

Propriétaire	Mme NOKO Nadine CIG
Nouveau numéro	en cours de division
Superficie utile	6764 m ²
DMPIC	



GEOMETRIE-EXPERT
Géomètres et Géomètres
Experts

Dossier : 21028-6



ARMEGE

Successeur du cabinet BEFOS DU RAO
864, route de Rémire - Immeuble "Pétanca"
97354 Rémire-Montjoly
Tél : 05 94 30 00 77 - Fax : 05 94 31 12 75
Mail : contact@armege.org

PLAN D'ENSEMBLE

Echelle : 1/20000 °

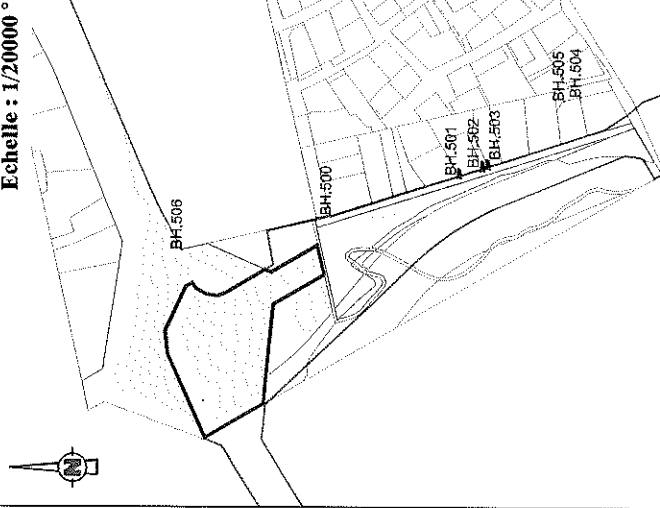

Plan du lot : Echelle 1/2000°

BH 173a
S = 6764 m²

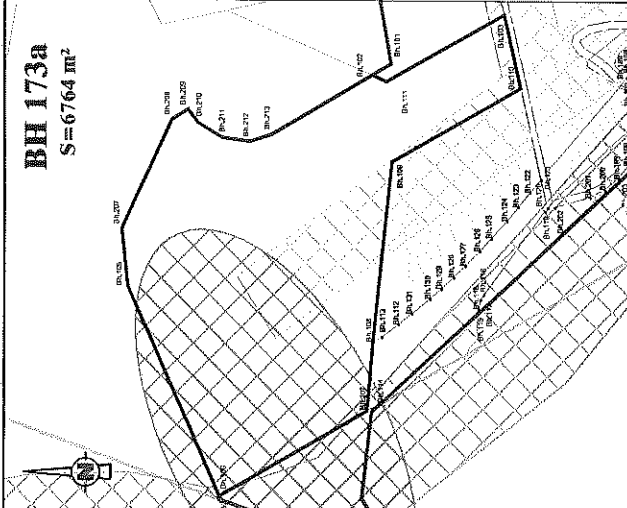

Légende

Limites cadastrales
Limite Parcelle
Tracé du TCSP_EP 2
Parcelle BH 173

Emprise réservée pour carrefour:
N°26 Carrefour Félix Eboné
Emprise réservée pour voirie:
N°50 Voie de liaison
Cité Eau Lisette /Cité de Marcy
Emprise réservée pour hydrographie:
N°93 Canal Leblond /
Canal Eau Lisette

LIMITE NOUVELLE--Coordonnées en RGF95	
MAT	X Y
Bh.102	353856.09 544777.77
Bh.103	353872.92 544741.25
Bh.105	353797.42 544846.04
Bh.106	353739.53 544820.10
Bh.107	353763.18 544778.93
Bh.108	353782.21 544777.39
Bh.109	353832.03 544772.14
Bh.110	353852.54 544736.59
Bh.111	353854.30 544773.70
Bh.207	353813.30 544847.75
Bh.208	353843.49 544833.67
Bh.209	353846.31 544829.26
Bh.210	353842.69 544826.54
Bh.211	353838.61 544819.59
Bh.212	353837.62 544811.62
Bh.213	353839.60 544805.67

CADASTRE--Coordonnées Points de calage

MAT	X	Y
BH.500	353893.34	544732.61
BH.501	353921.26	544643.50
BH.502	353926.31	544627.13
BH.503	353927.49	544623.37
BH.504	353975.83	544559.13
BH.505	353973.43	544571.02

Collectivité Territoriale
de la Guyane

Commune de CAYENNE

**PROJET DU TCSP
PLAN PARCELLAIRE**

Plan individuel

Parcelle cadastrée Section BH n°177

Contenance: 8a04ca

Propriétaire	COMMUNE DE CAYENNE
Nouveau numéro	BH n°552
Superficie utile	722 m²
DMPC	3319H



Dossier : 21028-6



ARMEGE

Successor du cabinet DEFOS DU RAU
854, route de Remire - Immeuble "Pétrole"
97354 Remire-Montjoly
Tél : 05 94 30 00 77 - Fax : 05 94 31 12 75
Mail : contact@armege.org

PLAN D'ENSEMBLE

Echelle : 1/5000 °

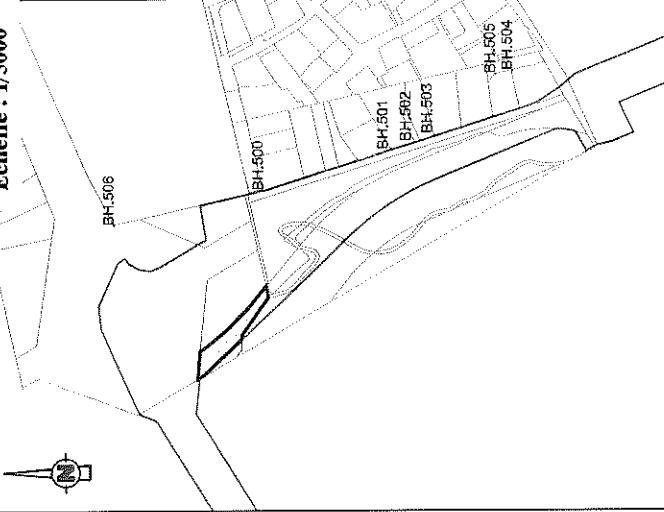

Plan du lot : Echelle 1/1000°

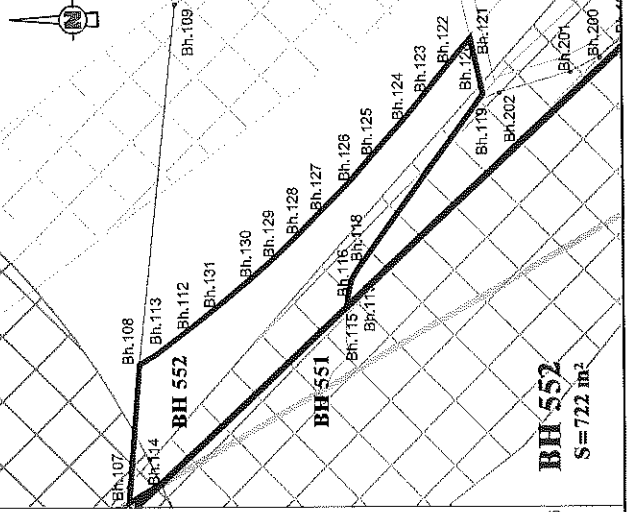

Légende

Limites cadastrales
Limite Parcelle BH 552
Tracé du TCSP_EP 2
Parcelle BH 177

Emprise réservée pour carrefour:
N°26 Carrefour Félix Eboué
Emprise réservée pour voirie:
N°54 Voie longcane
le canal Eau Lisette
Emprise réservée pour hydrographie:
N°93 Canal Leblond /
Camal Eau Lisette

LIMITE NOUVELLE--Coordonnées en RGFG 95

MAT	X	Y
Bh.107	353763.18	544778.93
Bh.108	353782.21	544777.39
Bh.112	353787.04	544770.51
Bh.113	353783.55	544775.12
Bh.114	353765.60	544774.70
Bh.115	353790.14	544748.34
Bh.116	353791.45	544748.21
Bh.117	353793.90	544747.71
Bh.118	353795.35	544746.82
Bh.119	353818.62	544729.81
Bh.120	353819.46	544729.19
Bh.121	353827.22	544730.92
Bh.122	353823.62	544733.99
Bh.123	353819.64	544737.20
Bh.124	353815.83	544740.39
Bh.125	353810.96	544744.77
Bh.126	353807.40	544747.99
Bh.127	353803.35	544751.92
Bh.128	353800.08	544755.20
Bh.129	353796.92	544758.55
Bh.130	353794.14	544761.78
Bh.131	353790.00	544766.81

CADASTRE--Coordonnées Points de calage

MAT	X	Y
BH.500	353893.34	544732.61
BH.501	353921.26	544643.50
BH.502	353926.31	544627.13
BH.503	353927.49	544623.37
BH.504	353975.83	544559.13
BH.505	353973.43	544571.02

Collectivité Territoriale
de la Guyane

Commune de CAYENNE

**PROJET DU ICSP
PLAN PARCELLAIRE**

Plan individuel

Parcelle cadastrée Section BH n°251

Contenance: 5a06ca

Propriétaire	COMMUNE DE CAYENNE	
Nouveau numéro	BH n°553	
Superficie utile	7 m ²	
DMPC	3319H	



GÉOMÈTRE-EXPERT
CONSTITUÉE EN S.A. DÉPOSÉE

Dossier : 21028-6



ARMEGE

Successor du cabinet DÉFOS DU RAU
854, route de Remire - Immeuble "Parawa"
97354 Remire-Montjoly
Tél : 05 94 30 00 77 - Fax : 05 94 31 12 75
Mail : contact@armege.org

PLAN D'ENSEMBLE

Echelle : 1/5000 °

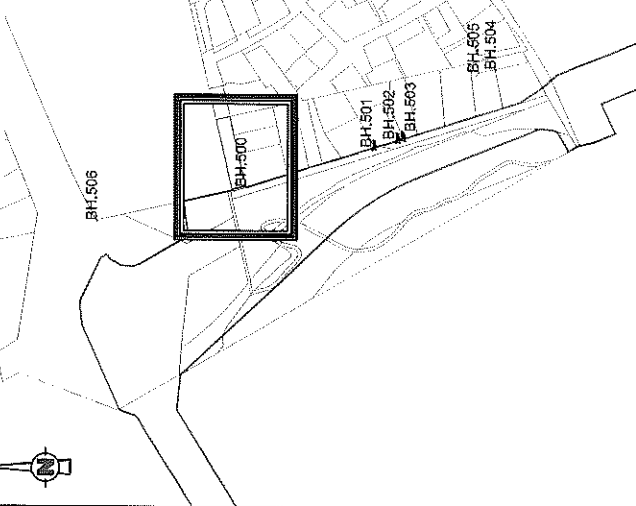

Légende

- Limites cadastrales
- Limite Parcelle BH 553
- Tracé du ICSP_EP 2
- Parcelle BH 251
- Emprise réservée pour voirie:
N°53 Voie de liaison Cité lycée
Rélix Eboné / Cité Jean-François

LIMITE NOUVELLE-Coordonnées en RGFG 95

MAT	X	Y
BH.500	353893.34	544732.61
Bh.132	353891.52	544741.76
Bh.133	353891.05	544741.65
Bh.134	353890.63	544743.53
Bh.135	353889.94	544743.37
Bh.138	353893.26	544734.50

CADASTRE-Coordonnées Points de calage

MAT	X	Y
BH.500	353893.34	544732.61
BH.501	353921.26	544643.50
BH.502	353926.31	544627.13
BH.503	353927.49	544623.37
BH.504	353975.83	544599.13
BH.505	353973.43	544671.02

Plan du lot : Echelle 1/500 °

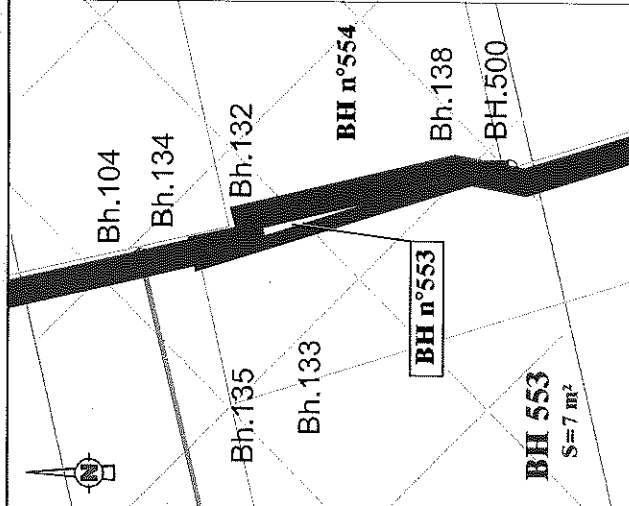

Collectivité Territoriale
de la Guyane

Commune de CAYENNE

**PROJET DU TCSP
PLAN PARCELLAIRE**

Plan individuel

Epfa
Guyane



**Parcelle cadastrée Section BH n°304
Contenance: 60a12ca**

Propriétaire	COMMUNE DE CAYENNE
Nouveau numéro	BH n°556
Superficie utile	2689 m²
DMPC	3319H



GEOMETRE-EXPERT
AVANT D'Y CADER LA VE D'AVANCE

Dossier : 21028-6



Successor du cabinet DEFOS DU RAU
854, route de Béatrice - Immeuble "Pétrole"
97354 Remire-Montjoly
Tél : 05 94 30 00 77 - Fax : 05 94 31 12 75
Mail : contact@arমেge.org

ARMEGE

PLAN D'ENSEMBLE

Echelle : 1/5000 °

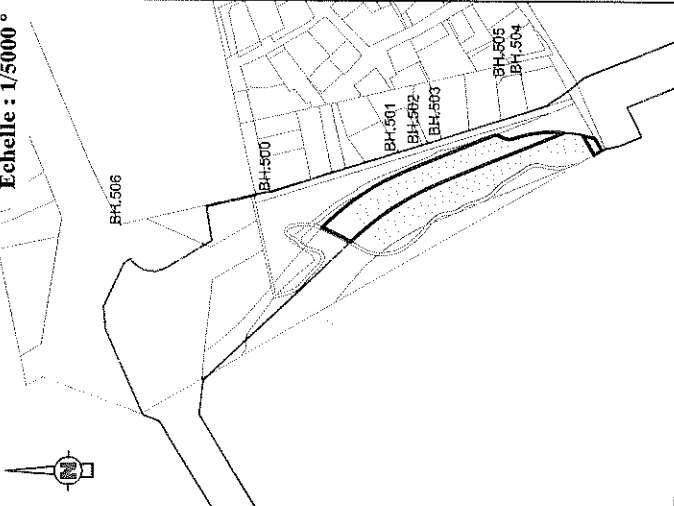

CADASTRE-Coordonnées Points de calage		
MAT	X	Y
BH.500	353893.34	544732.61
BH.501	353921.26	544643.50
BH.502	353926.31	544627.13
BH.503	353927.49	544623.37
BH.504	353975.83	544569.13
BH.505	353973.43	544571.02

Légende

- Limites cadastrales
- Limite Parcelle
- Tracé du TCSP_EP 2
- ▭ Parcelle BH 304

- ▭ Emprise réservée pour voirie:
N°53 Voie de liaison Cité lycée
Félix Eboué / Cité Jean-François
- ▭ Emprise réservée pour hydrographie:
N°93 Canal Leblond /
Canal Eau Lisette

LIMITE NOUVELLE-Coordonnées en RGFG 95		
MAT	X	Y
Bh.139	363932.78	544514.18
Bh.140	353933.00	544515.24
Bh.141	353919.72	544507.38
Bh.142	353922.81	544501.96
Bh.143	353931.25	544506.99
Bh.144	353900.75	544653.01
Bh.145	353897.54	544658.89
Bh.146	353893.42	544665.16
Bh.147	353887.63	544673.74
Bh.148	353883.54	544678.98
Bh.149	353879.19	544684.05
Bh.150	353874.32	544689.53
Bh.151	353870.11	544693.99
Bh.152	353868.95	544695.13
Bh.153	353867.66	544692.10
Bh.154	353861.89	544680.58
Bh.155	353858.95	544675.35
Bh.156	353861.70	544672.48
Bh.157	353866.16	544667.57
Bh.158	353870.46	544662.50
Bh.159	353874.58	544657.30
Bh.160	353878.53	544651.96
Bh.161	353882.31	544646.50
Bh.162	353885.89	544640.91
Bh.163	353869.29	544635.21
Bh.164	353892.50	544629.40
Bh.165	353895.52	544623.48
Bh.166	353898.34	544617.47
Bh.167	353900.95	544611.36
Bh.168	353895.01	544528.04
Bh.169	353935.36	544533.30
Bh.170	353935.21	544541.87
Bh.171	353934.47	544548.17
Bh.172	353933.23	544555.28
Bh.173	353931.52	544560.88
Bh.174	353930.12	544565.10
Bh.175	353930.03	544566.22
Bh.176	353930.59	544569.10
Bh.177	353931.35	544571.24
Bh.178	353932.86	544574.28
Bh.179	353932.94	544576.91
Bh.180	353910.86	544631.49
Bh.181	353906.81	544640.65

Plan du lot : Echelle 1/1250°



BH 556
S=2689 m²

Collectivité Territoriale
de la Guyane

Commune de CAYENNE

PROJET DU TCSP PLAN PARCELLAIRE

Plan individuel

Parcelle cadastrée Section BH n°304
Contenance: 60a12ca

Propriétaire	COMMUNE DE CAYENNE
Nouveau numéro	BH n°557
Superficie utile	79 m ²
DMP	3319H

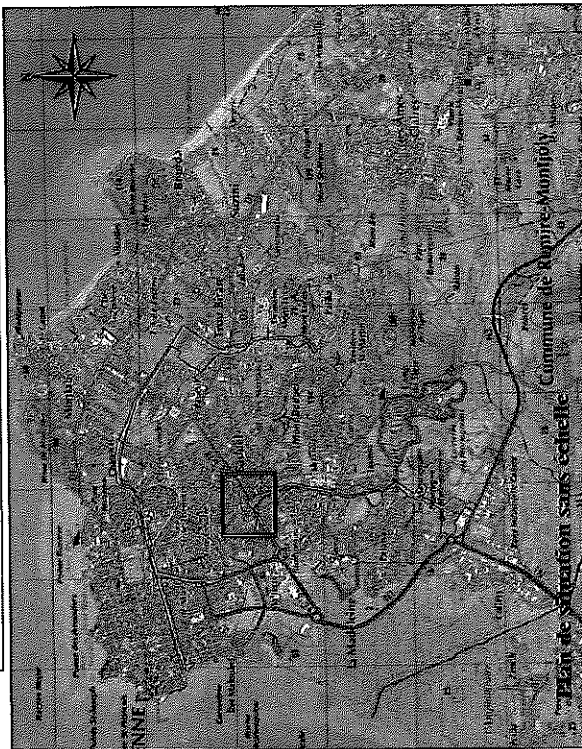

GEOMETRE-EXPERT
GARANT DU CANTON DE LA GUYANE



ARMEGE

Successeur du cabinet DEFFOS DU RAU
854, route de Rémire - Immeuble "Parawa"
97504 Rémire-Montjoly
Tél : 05 94 30 00 77 - Fax : 05 94 31 12 75
Mail : contact@armege.org

Dossier : 21028-6

PLAN D'ENSEMBLE

Echelle : 1/5000°

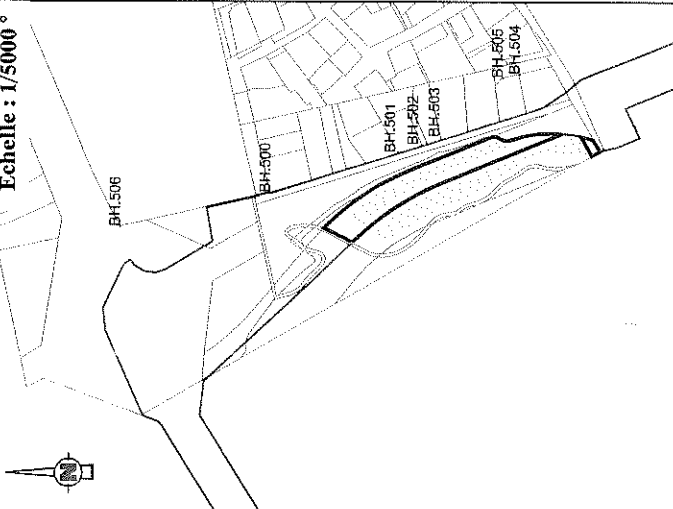

CADASTRE-Coordonnées Points de calage		
MAT	X	Y
BH.500	353893.34	544732.61
BH.501	353921.26	544643.50
BH.502	353926.31	544627.13
BH.503	353927.49	544623.37
BH.504	353975.83	544559.13
BH.505	353973.43	544571.02

Légende

Limites cadastrales
 Limite Parcelle
 Tracé du ICSP_EP 2
 Parcelle BH 304

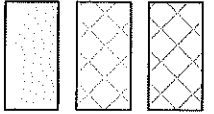

Emprise réservée pour voirie:
 N°53 Voie de liaison Cité lycée
 Félix Eboué / Cité Jean-François
 Emprise réservée pour hydrographie:
 N°93 Canal Leblond /
 Canal Eau Lisette

LIMITE NOUVELLE-Coordonnées en RGFG 95		
MAT	X	Y
Bh.139	353932.78	544514.18
Bh.140	353933.00	544515.24
Bh.141	353919.72	544507.38
Bh.142	353922.81	544501.96
Bh.143	353931.25	544508.99
Bh.144	353900.75	544653.01
Bh.145	353897.54	544658.89
Bh.146	353893.42	544665.16
Bh.147	353887.63	544673.74
Bh.148	353883.54	544678.98
Bh.149	353879.19	544684.06
Bh.150	353874.32	544689.53
Bh.151	353870.11	544693.99
Bh.152	353868.95	544695.13
Bh.153	353867.66	544692.10
Bh.154	353861.89	544680.58
Bh.155	353858.95	544675.35
Bh.156	353861.70	544672.48
Bh.157	353866.16	544667.57
Bh.158	353870.46	544662.50
Bh.159	353874.58	544657.30
Bh.160	353878.53	544651.96
Bh.161	353882.31	544646.50
Bh.162	353885.89	544640.91
Bh.163	353889.29	544635.21
Bh.164	353892.50	544629.40
Bh.165	353895.52	544623.48
Bh.166	353898.34	544617.47
Bh.167	353900.95	544611.36
Bh.168	353935.01	544528.04
Bh.169	353935.36	544533.30
Bh.170	353935.21	544541.87
Bh.171	353934.47	544546.17
Bh.172	353933.23	544555.28
Bh.173	353931.52	544560.88
Bh.174	353930.12	544565.10
Bh.175	353930.03	544566.22
Bh.176	353930.59	544569.10
Bh.177	353931.35	544571.24
Bh.178	353932.86	544574.28
Bh.179	353932.94	544576.91
Bh.180	353910.86	544631.49
Bh.181	353906.81	544640.65

Plan du lot : Echelle 1/1250°



BH 557
 S=79 m²

Collectivité Territoriale
de la Guyane

Commune de CAYENNE

**PROJET DU TCSP
PLAN PARCELLAIRE**

Plan individuel



Parcelle cadastrée Section BH n°305

Contenance: 97ca

Propriétaire	M&Mme JANVIER Maurice Aucun titre=ETAT
Nouveau numéro	BH n°544
Superficie utile	49 m ²
DMPC	3310X



Dossier : 21028-6



ARMEGE

Successeur du cabinet DEFOS DU RAU
854, route de Rémire - Immeuble "Pitawa"
97354 Rémire-Montjoly
Tél : 05 94 30 00 77 - Fax : 05 94 31 12 75
Mail : contact@armege.org

PLAN D'ENSEMBLE

Echelle : 1/2000 °

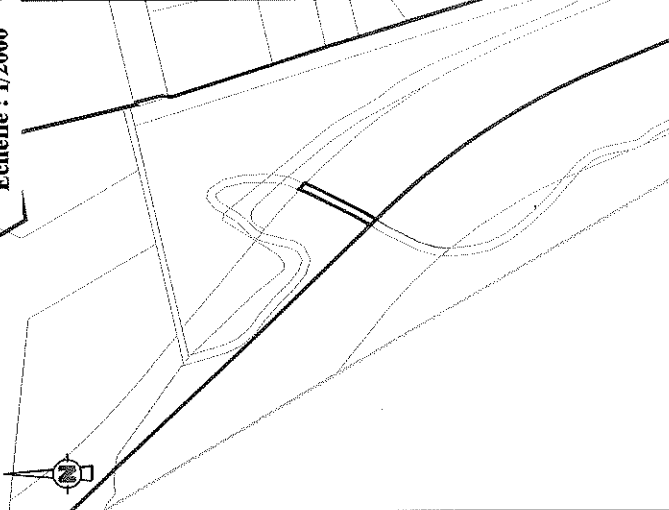

Plan du lot : Echelle 1/500°

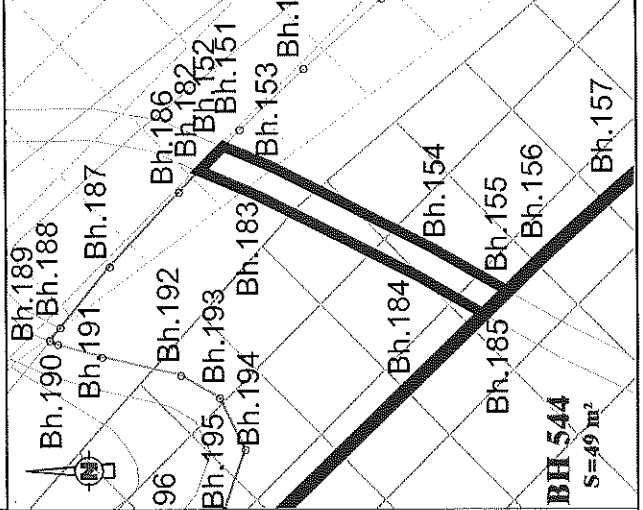

Légende

Limites cadastrales
Limite Parcelle BH 544
Tracé du TCSP_EP 2
Parcelle BH 305

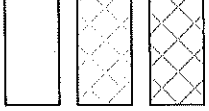

Emprise réservée pour voirie:
N°53 Voie de liaison Cité lycée
Félix Eboué /Cité Jean-François
Emprise réservée pour hydrographie:
N°93 Canal Leblond /
Canal Eau Lisette

LIMITE NOUVELLE-Coordonnées en RGF93

MAT	X	Y
Bh.152	353868.95	544696.13
Bh.153	353867.66	544692.10
Bh.154	353861.39	544690.98
Bh.155	353858.95	544675.35
Bh.182	353867.26	544696.78
Bh.183	353865.66	544693.03
Bh.184	353859.95	544681.61
Bh.185	353857.36	544677.01

CADASTRE-Coordonnées Points de calage

MAT	X	Y
BH.500	353893.34	544732.61
BH.501	353921.26	544643.50
BH.502	353926.31	544627.13
BH.503	353927.49	544623.37
BH.504	353975.83	544559.13
BH.505	353873.43	544571.02

Collectivité Territoriale
de la Guyane

Commune de CAYENNE

**PROJET DU TCSP
PLAN PARCELLAIRE**

Plan individuel



Parcelle cadastrée Section BH n°308

Contenance: 24a15ca

Propriétaire	M&Mme JANVIER Maurice Aucun titre= EIAT
Nouveau numéro	BH n°545
Superficie utile	622 m ²
DMPC	3310X



Dossier : 21028-6



ARMEGE

Successeur du cabinet BEFOS DU RAU
854, route de Rémire - Immeuble "Potomac"
97354 Rémire-Montjoly
Tel : 05 94 30 00 77 - Fax : 05 94 31 12 75
Mail : contact@armege.org

PLAN D'ENSEMBLE

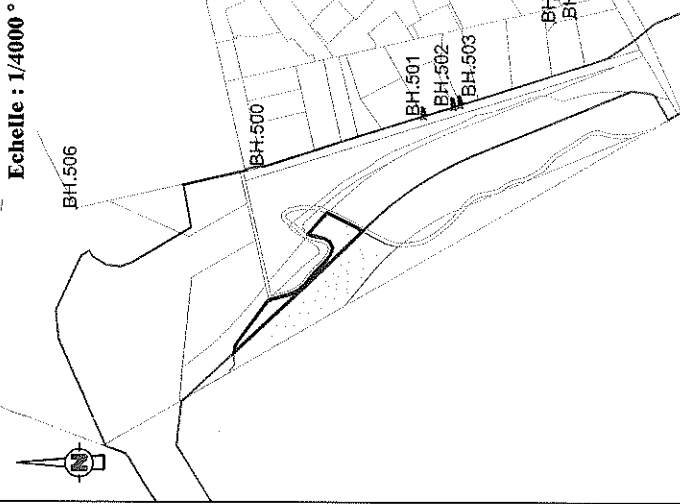

Plan du lot : Echelle 1/1500°

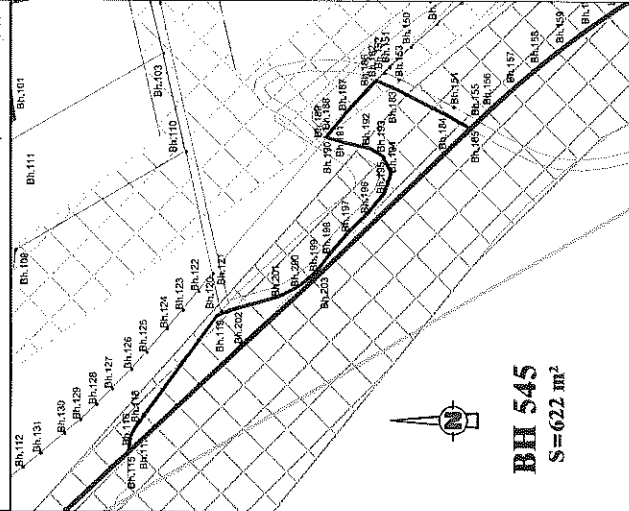

BH 545
S = 622 m²

Légende

Limites cadastrales
Limite Parcelle
Tracé du TCSP_EP 2
Parcelle BH 308



Emprise réservée pour voirie:
N°53 Voie de liaison Cité lycée
Félix Ebooué /Cité Jean-François
Emprise réservée pour hydrographie:
N°93 Canal Leblond /
Canal Eau Lisette

LIMITE NOUVELLE-Coordonnées en RGF95

MAT	X	Y
Bh.115	353790.14	544748.34
Bh.117	353793.90	544747.71
Bh.118	353795.35	544746.82
Bh.119	353818.62	544729.81
Bh.182	353867.26	544696.78
Bh.183	353865.66	544693.03
Bh.184	353859.95	544681.61
Bh.185	353857.36	544677.01
Bh.186	353865.79	544698.23
Bh.187	353860.68	544703.04
Bh.188	353856.47	544706.48
Bh.189	353855.58	544707.21
Bh.190	353855.32	544706.65
Bh.191	353854.44	544703.59
Bh.192	353853.17	544698.16
Bh.193	353851.61	544695.47
Bh.194	353848.06	544693.72
Bh.195	353843.85	544695.18
Bh.196	353839.81	544698.53
Bh.197	353835.93	544702.54
Bh.198	353831.41	544706.46
Bh.199	353827.70	544709.17
Bh.200	353824.53	544713.13
Bh.201	353822.47	544717.17
Bh.202	353819.62	544727.09
Bh.203	353827.46	544708.24

CADASTRE-Coordonnées Points de calage

MAT	X	Y
BH.500	353893.34	544732.61
BH.501	353921.26	544843.50
BH.502	353926.31	544627.13
BH.503	353927.49	544623.37
BH.504	353975.83	544559.13
BH.505	353973.43	544571.02

Collectivité Territoriale
de la Guyane

Commune de CAYENNE

**PROJET DU TCSP
PLAN PARCELLAIRE**

Plan individuel



Propriétaire	Indivision COLOMBINE-RINO-ROCHER ASSADAN-BRIAS - FAISEAU DUCOUDRAY EDWARD-HORTH-FOCO-BERLUS
Référence	BH 178
Contenance	16a 22ca



GÉOMETRE-EXPERT
DIPLOMÉ PAR L'ÉTAT

Dossier : 21028-6



ARMEGE

Successor du cabinet DEFOS DU RAU
854, route de Rémire - Ziméable "Patawa"
97354 Rémire-Montjoly
Tél : 05 94 30 00 77 - Fax : 05 94 31 12 75
Mail : contact@armege.org

PLAN D'ENSEMBLE

Echelle : 1/4000 °

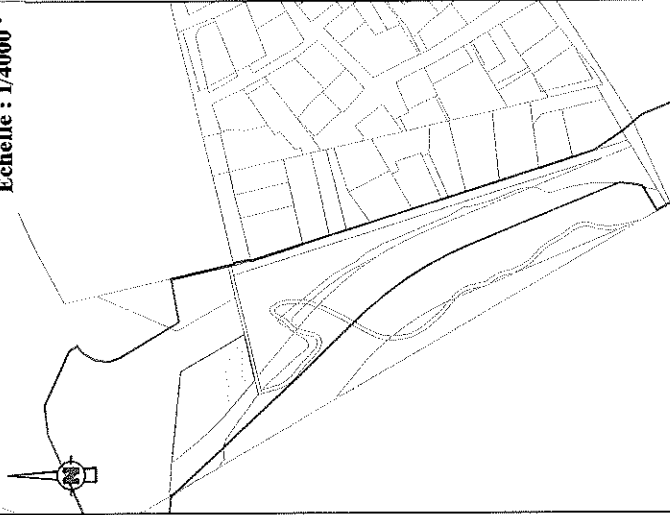

Plan du lot : Echelle 1/1000°

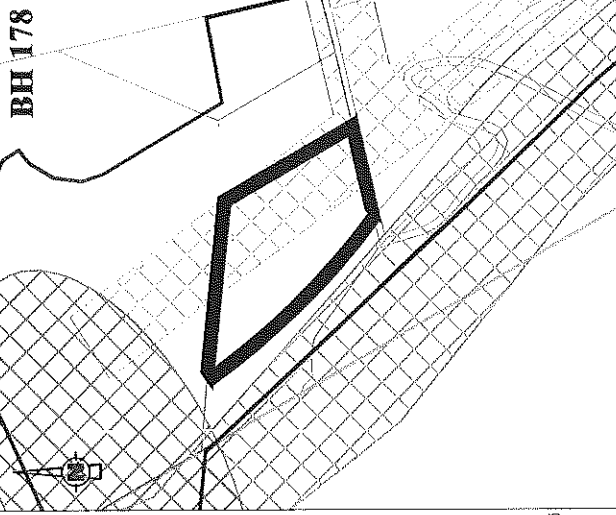

Légende

Limites cadastrales

Limite Parcelle

Tracé du TCSP_EP 2

Parcelle BH 178

Emprise réservée pour voirie:

N°53 Voie de liaison Cité lycée

Félix Eboué / Cité Jean-François

Emprise réservée pour hydrographie:

N°93 Canal Leblond /

Canal Eau Lisette

Collectivité Territoriale
de la Guyane

Commune de CAYENNE

PROJET DU TCSP
PLAN PARCELLAIRE

Plan individuel



Propriétaire	Indivision PATIENT
Référence	BH 291
Contenance	11a 10ca



GÉOMÈTRE-EXPERT
GARANTIE DÉPENSE DE LA CHIFFRE

Dossier : 21028-6



ARMEGE

Successeur du cabinet DEFOIS DU RAU
854, route de Rémire - Immeuble "Patawa"
97354 Rémire-Montjoly
Tél : 05 94 30 00 77 - Fax : 05 94 31 12 75
Mail : contact@armege.org

PLAN D'ENSEMBLE

Echelle : 1/4000 °



Légende

Limites cadastrales

Limite Parcelle

Tracé du TCSP_EP 2

Parcelle BH 291

Emprise réservée pour voirie:

N°53 Voie de liaison Cité lycée

Félix Eboué /Cité Jean-François

Emprise réservée pour hydrographie:

N°93 Canal Leblond/

Canal Eau Lisette

Plan du lot : Echelle 1/4000°

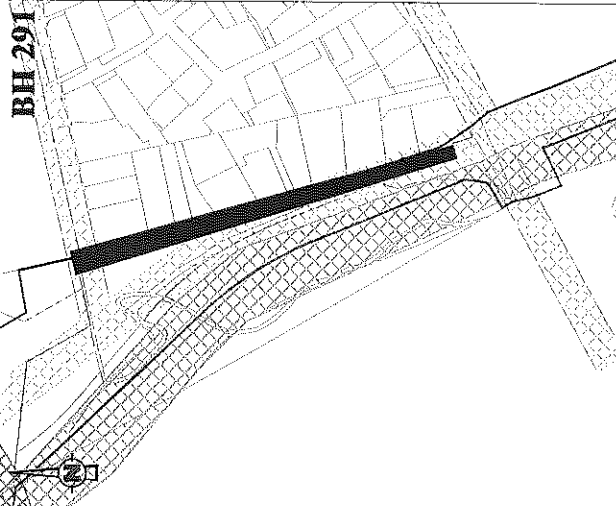

Collectivité Territoriale
de la Guyane

Commune de CAYENNE

**PROJET DU TCSP
PLAN PARCELLAIRE**

Plan individuel



Propriétaire	Commune de CAYENNE
Référence	BH 292
Contenance	26a 02ca

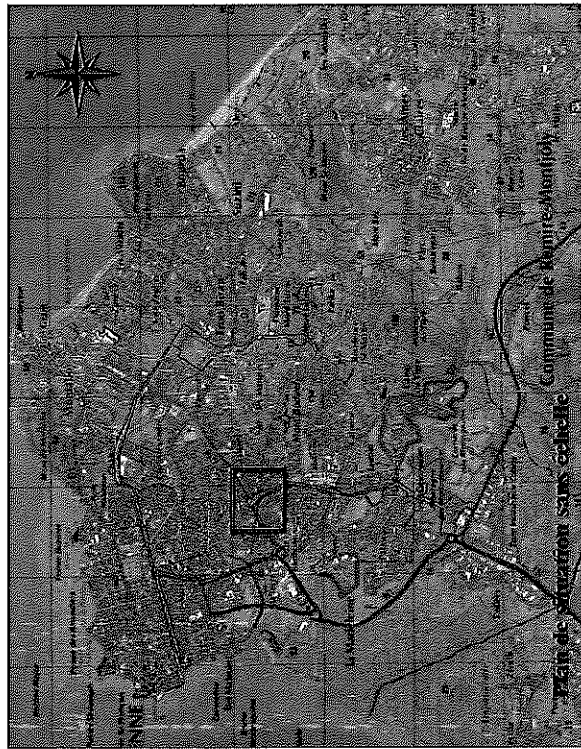

Dossier : 21028-6



ARMEGE

Successeur du cabinet DEFOES DU RAY
854, route de Rémire - Immeuble "Paravid"
97354 Rémire-Montjoly
Tél : 05 94 30 00 77 - Fax : 05 94 31 12 75
Mail : contact@armege.org

PLAN D'ENSEMBLE

Echelle : 1/4000 °

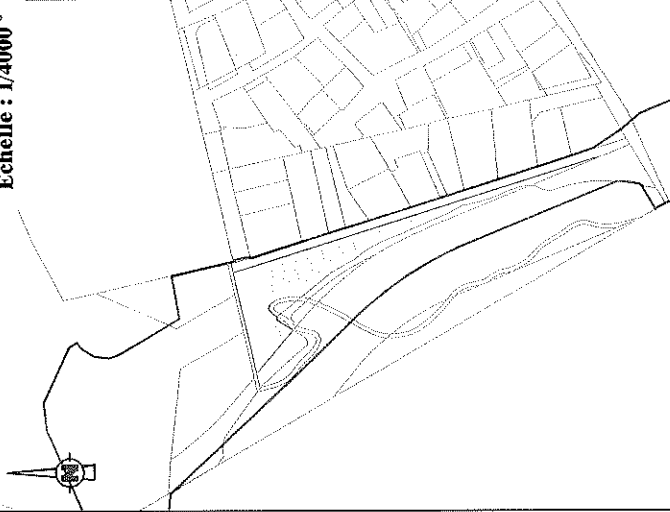

Plan du lot : Echelle 1/4000°

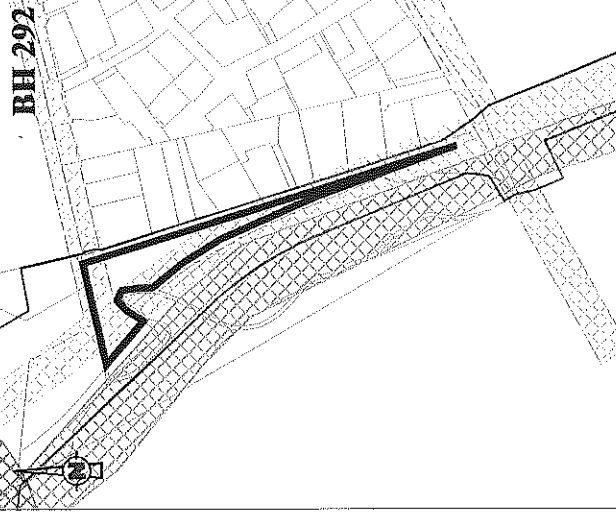

Légende

Limites cadastrales
Limite Parcelle
Tracé du TCSP_EP 2
Parcelle BH 291

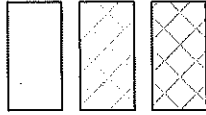

Emprise réservée pour voirie:
N°53 Voie de liaison Cité lycée
Félix Eboué /Cité Jean-François
Emprise réservée pour hydrographie:
N°93 Canal Leblond /
Canal Eau Lisette

Collectivité Territoriale
de la Guyane

Commune de CAYENNE

PROJET DU TCSP
PLAN PARCELLAIRE

Plan individuel



Propriétaire	Indivision PATIENT
Référence	BH 293
Contenance	52ca

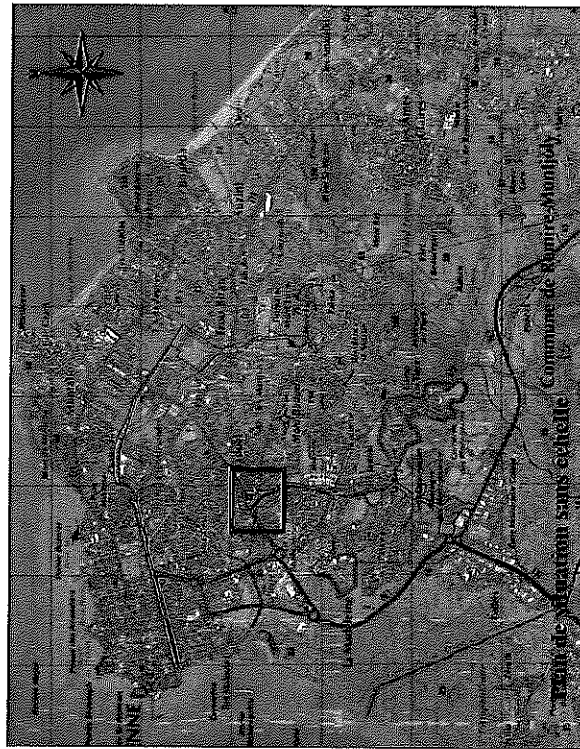

GÉOMÈTRE-EXPERT
GARANT PAR LOI DE LA GUYANE

Dossier : 21028-6



ARMEGE

Successeur du cabinet DEFOS DU RAU
854, route de Régnier - Immeuble "Potana"
97354 Régnier-Montjoly
Tel : 05 94 30 00 77 - Fax : 05 94 31 12 75
Mail : contact@armege.org

PLAN D'ENSEMBLE

Echelle : 1/4000 °

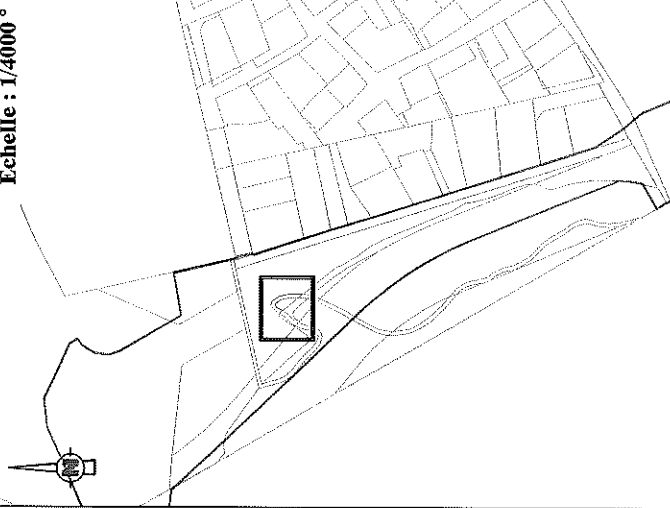

Plan du lot : Echelle 1/500 °

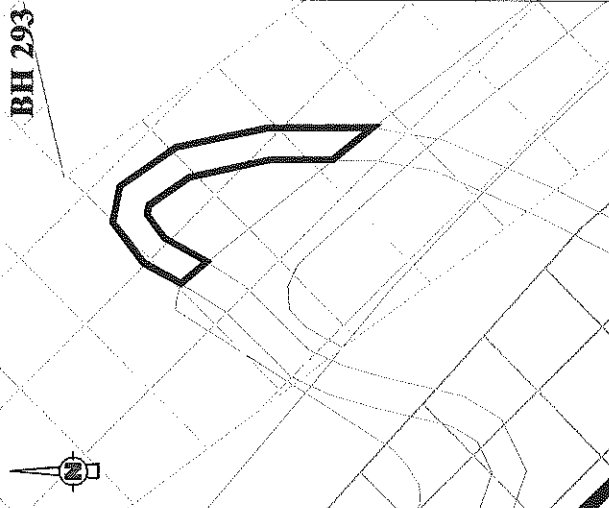

Légende

Limites cadastrales

Limite Parcelle

Tracé du TCSP_EP 2

Parcelle BH 293

Emprise réservée pour voirie:

N°53 Voie de liaison Cité lycée

Félix Eboué /Cité Jean-François

Emprise réservée pour hydrographie:

N°93 Canal Leblond /

Canal Eau Lisette

Collectivité Territoriale
de la Guyane

Commune de CAYENNE

PROJET DU TCSP
PLAN PARCELLAIRE

Plan individuel

Epfa
GUYANE



Propriétaire	Indivision PATIENT
Référence	BH 294
Contenance	45ca



GE
GÉOMÈTRE-EXPERT
ORDRE NATIONAL DE LA GUYANE

Dossier : 21028-6



ARMEGE

Successor du cabinet DEFOIS DU RAU
854, route de Rémire - Immeuble "Potawa"
97354 Rémire-Montjoly
Tél : 05 94 30 00 77 - Fax : 05 94 31 12 75
Mail : contact@armege.org

PLAN D'ENSEMBLE

Echelle : 1/4000 °

Légende

- Limites cadastrales
- Limite Parcelle
- Tracé du TCSP_EP 2
- Parcelle BH 294
- Emprise réservée pour voirie:
N°53 Voie de liaison Cité lycée
Félix Eboué /Cité Jean-François
- Emprise réservée pour hydrographie:
N°93 Canal Leblond /
Canal Eau Lisette

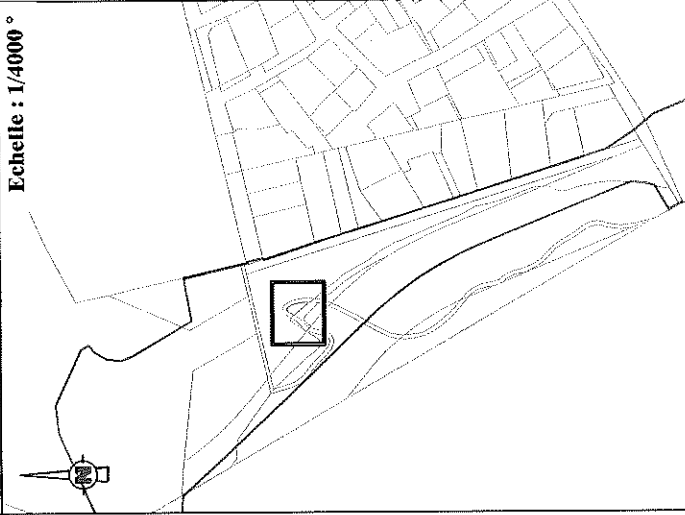

Plan du lot : Echelle 1/500 °

BH 294

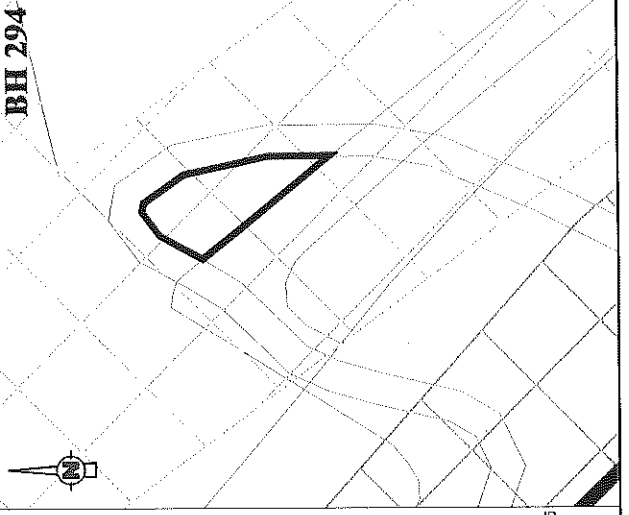

Collectivité Territoriale
de la Guyane

Commune de CAYENNE

PROJET DU ICSP
PLAN PARCELLAIRE

Plan individuel



Propriétaire	Commune de CAYENNE
Référence	BH 295
Contenance	1a15ca



PLAN D'ENSEMBLE

Echelle : 1/4000°

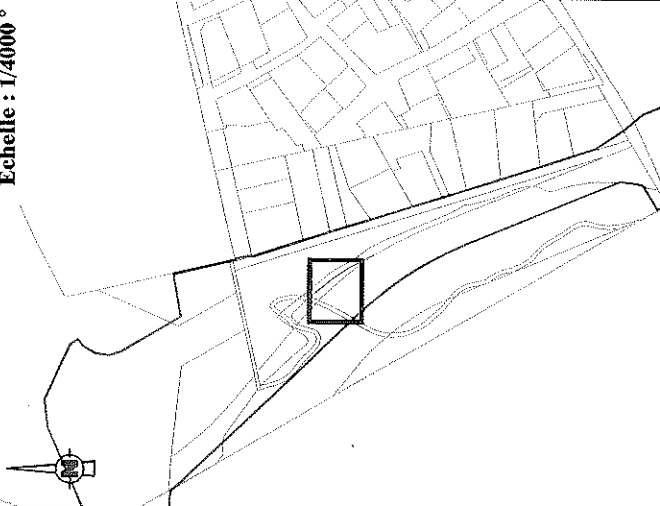

Plan du lot : Echelle 1/1000°



Légende

Limites cadastrales

Limite Parcelle

Tracé du ICSP_EP 2

Parcelle BH 295

Emprise réservée pour voirie:

N°53 Voie de liaison Cité lycée

Félix Ebotou / Cité Jean-François

Emprise réservée pour hydrographie:

N°93 Canal Leblond /

Canal Eau Lisette



GÉOMÈTRE-EXPERT
CABINET EXPERTS EN GUYANE

Dossier : 21028-6



ARMEGE

Successeur du cabinet BEFOS DU RAU
854, route de Rémire - Immeuble "Pétrole"
97354 Rémire-Montjoly
Tél : 05 94 30 00 77 - Fax : 05 94 31 12 75
Mail : contact@armege.org

Collectivité Territoriale
de la Guyane

Commune de CAYENNE

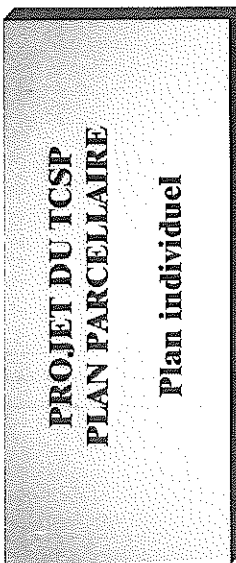

Epfa
GUYANE



Propriétaire	Aucun titre = ETAT
Référence	BH 296
Contenance	12ca



PLAN D'ENSEMBLE

Echelle : 1/4000°

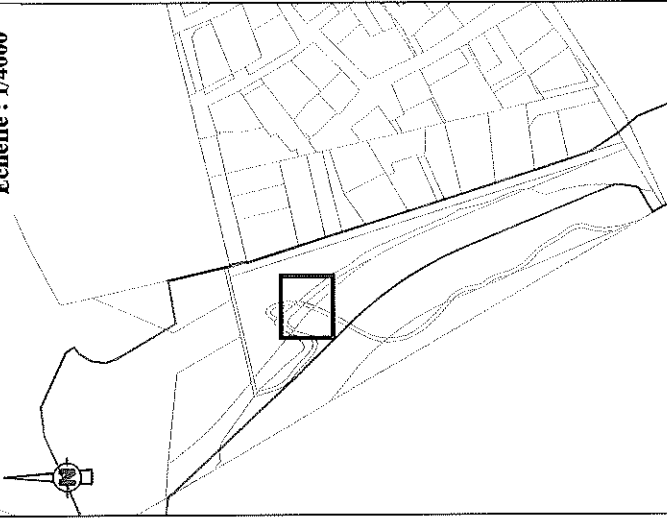

Légende

- Limites cadastrales
- Limite Parcelle
- Tracé du TCSP_EP 2
- Parcelle BH 296
- Emprise réservée pour voirie:
N°53 Voie de liaison Cité lycée
Félix Eboué / Cité Jean-François
- Emprise réservée pour hydrographie:
N°93 Canal Leblond /
Canal Eau Lisette

Plan du lot : Echelle 1/1000°



GEOMETRE-EXPERT
SAINT-DOMINGUE ET YV D'HAZEL

Dossier : 21028-6



ARMEGE

Successesseur du cabinet DEFOS DU RAU
854, route de Remire - Immeuble "Pétawa"
97354 Remire-Montjoly
Tél : 05 94 30 00 77 - Fax : 05 94 31 12 75
Mail : contact@armege.org

Collectivité Territoriale
de la Guyane

Commune de CAYENNE

PROJET DU TCSP
PLAN PARCELLAIRE

Plan individuel



Propriétaire	Aucun titre = ETAI
Référence	BH 297
Contenance	77ca

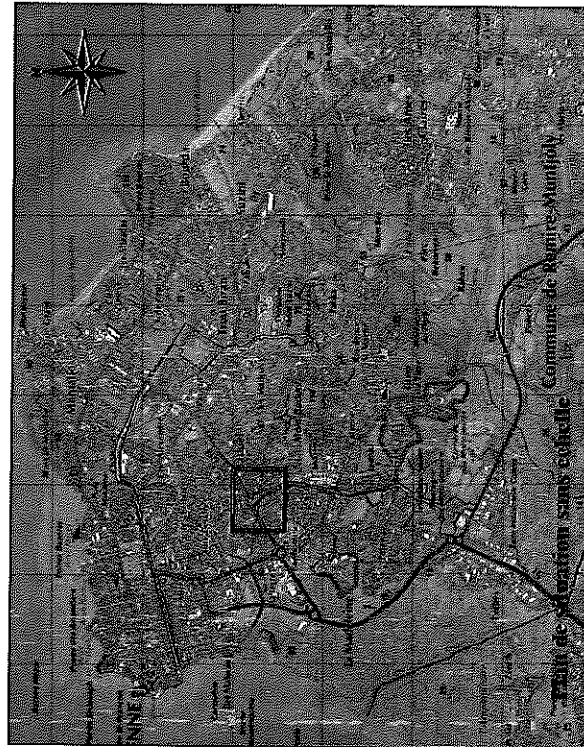

Dossier : 21028-6



Successeur du cabinet BEFOS DU RAU
854, route de Rémire - Immeuble "Patewa"
97354 Rémire-Montjoly
Tél : 05 94 30 0077 - Fax : 05 94 31 12 75
Mail : contact@armege.org

PLAN D'ENSEMBLE

Echelle : 1/4000°

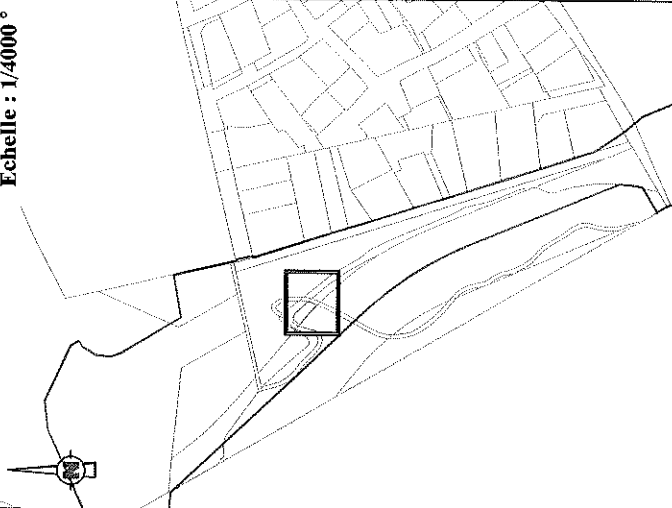

Plan du lot : Echelle 1/1000°

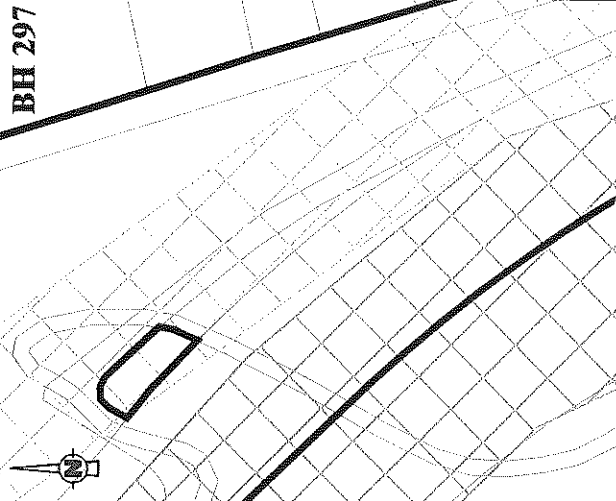

Légende

Limites cadastrales

Limite Parcelle

Tracé du TCSP_EP 2

Parcelle BH 297

Emprise réservée pour voiries:

N°53 Voie de liaison Cité lycée

Félix Eboué / Cité Jean-François

Emprise réservée pour hydrographie:

N°93 Canal Leblond /

Canal Eau Lisette

Collectivité Territoriale
de la Guyane

Commune de CAYENNE

PROJET DU TCSP
PLAN PARCELLAIRE

Plan individuel



Propriétaire	Aucun titre=ETAT
Référence	BH 306
Contenance	1a34ca

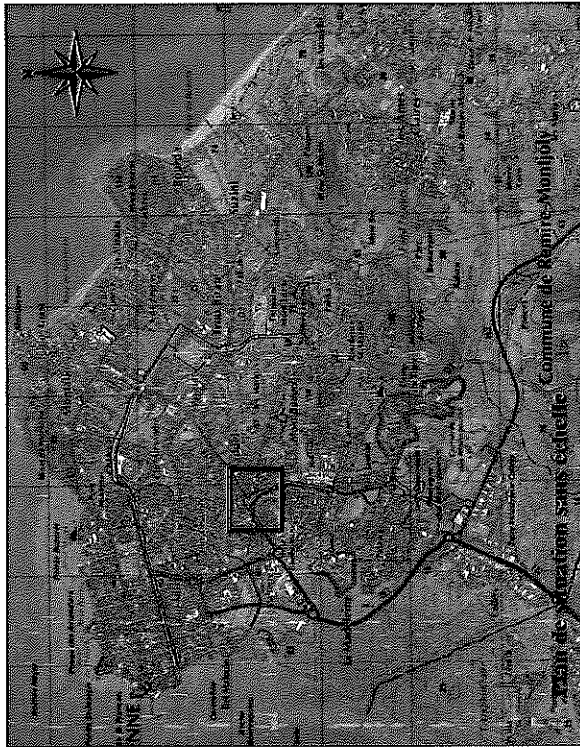

Dossier : 21028-6



ARMEGE

Successeur du cabinet DEFOIS DU RAU
854, route de Remire - Immeuble "Pétrole"
97354 Remire-Montjoly
Tél : 05 94 30 00 77 - Fax : 05 94 31 12 75
Mail : contact@armege.org

PLAN D'ENSEMBLE

Echelle : 1/4000 °

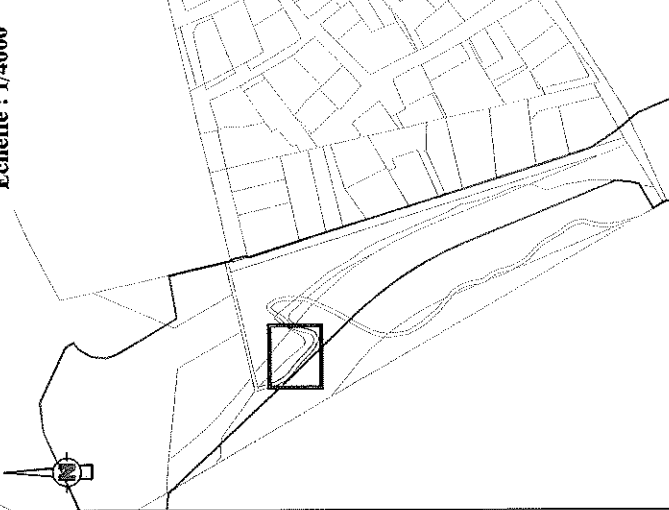

Légende

- Limites cadastrales
- ==== Limite Parcelle
- ==== Tracé du TCSP_EP 2
- Parcelle BH 306
- ▨ Emprise réservée pour voirie:
N°53 Voie de liaison Cité lycée
Félix Eboué /Cité Jean-François
- ▩ Emprise réservée pour hydrographie:
N°93 Canal Leblond /
Canal Eau Lisette

Plan du lot : Echelle 1/1000°

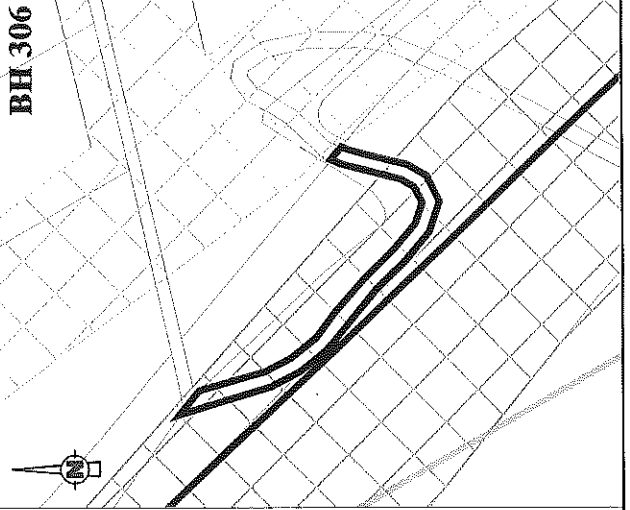

Collectivité Territoriale
de la Guyane

Commune de CAYENNE

**PROJET DU TCSP
PLAN PARCELLAIRE**

Plan individuel



Propriétaire	Commune de CAYENNE
Référence	BH 307
Contenance	1a92ca



Dossier : 21028-6



ARMEGE

Successeur du cabinet DEFOIS DU RAU
854, route de Rémire - Immeuble "Patawa"
97354 Rémire-Montjoly
Tel : 05 94 30 00 77 - Fax : 05 94 31 12 75
Mail : contact@armege.org

PLAN D'ENSEMBLE

Echelle : 1/4000 °

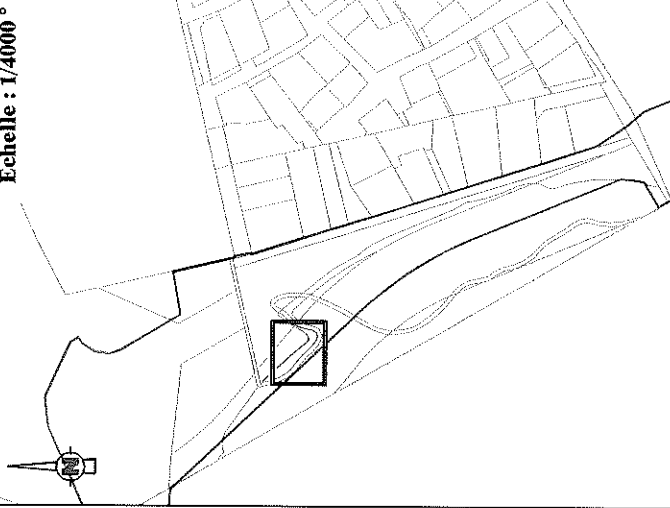

Plan du lot : Echelle 1/1000°

BH 307

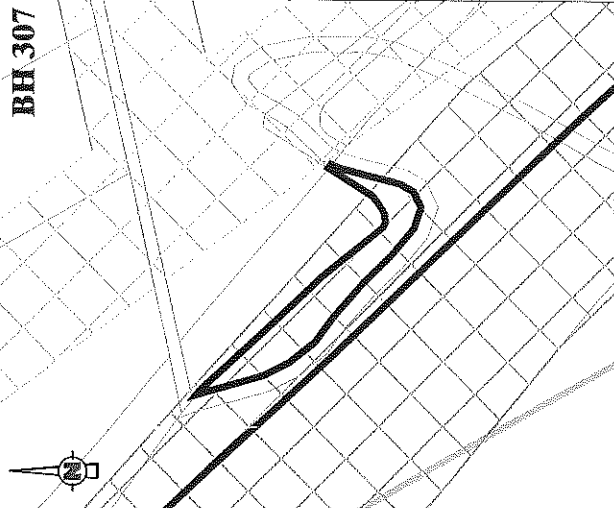

Légende

Limites cadastrales
Limite Parcelle
Tracé du TCSP_EP 2
Parcelle BH 307

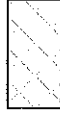

Emprise réservée pour voirie:
N°53 Voie de liaison Cité lycée
Félix Eboué /Cité Jean-François
Emprise réservée pour hydrographie:
N°93 Canal Leblond /
Canal Eau Lisette

Collectivité Territoriale
de la Guyane

Commune de CAYENNE

**PROJET DU TCSP
PLAN PARCELLAIRE**

Plan individuel

Epfa
ÉPFA
GUYANE



Propriétaire	Commune de CAYENNE
Référence	BH 309
Contenance	4a12ca



PLAN D'ENSEMBLE

Echelle : 1/4000 °

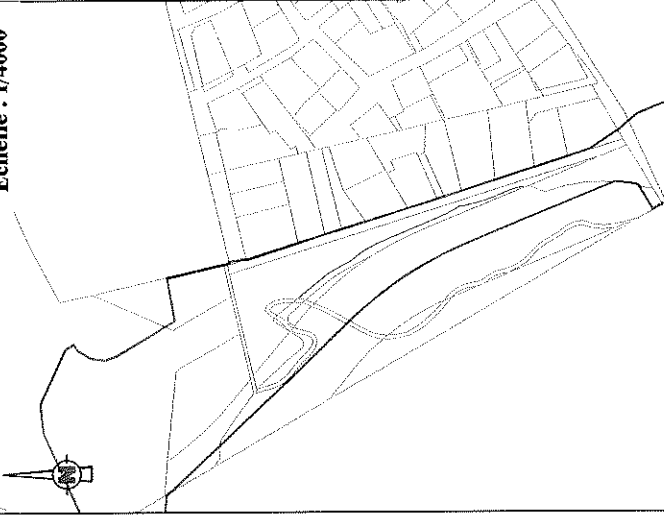

Plan du lot : Echelle 1/2000°

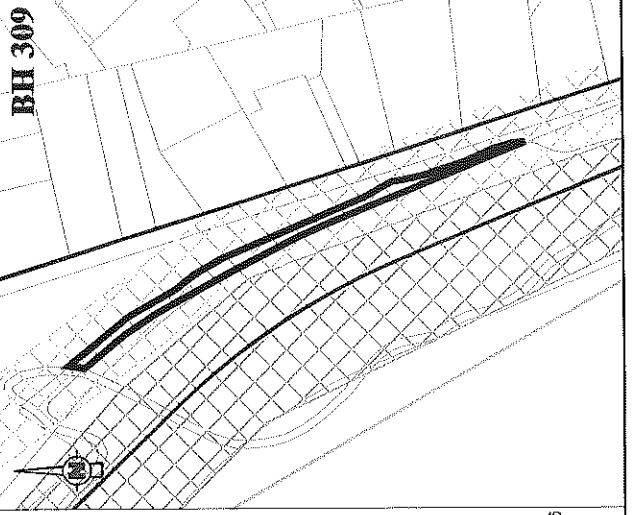

Légende

- Limite cadastrales
- ===== Limite Parcelle
- ==== Tracé du TCSP_EP 2
- Parcelle BH 309
- ▨ Emprise réservée pour voirie:
N°53 Voie de liaison Cité lycée
Félix Eboué / Cité Jean-François
- ▩ Emprise réservée pour hydrographie:
N°93 Canal Leblond /
Canal Eau Lisette

GEOMETRE-EXPERT
DANS LE CADRE DE LA LOI N° 90-12
DU 8 JANVIER 1990



ARMEGE

Successeur du cabinet DEFGS DU RAU
854, route de Rémire - "Immeuble 'Pétane'"
97354 Rémire-Montjoly
Tél : 05 94 30 00 77 - Fax : 05 94 31 12 75
Mail : contact@armege.org

Dossier : 21028-6

Collectivité Territoriale
de la Guyane

Commune de CAYENNE

PROJET DU TCSP
PLAN PARCELLAIRE

Plan individuel



Propriétaire	Aucun titre = ETAT
Référence	BH 310
Contenance	11ca

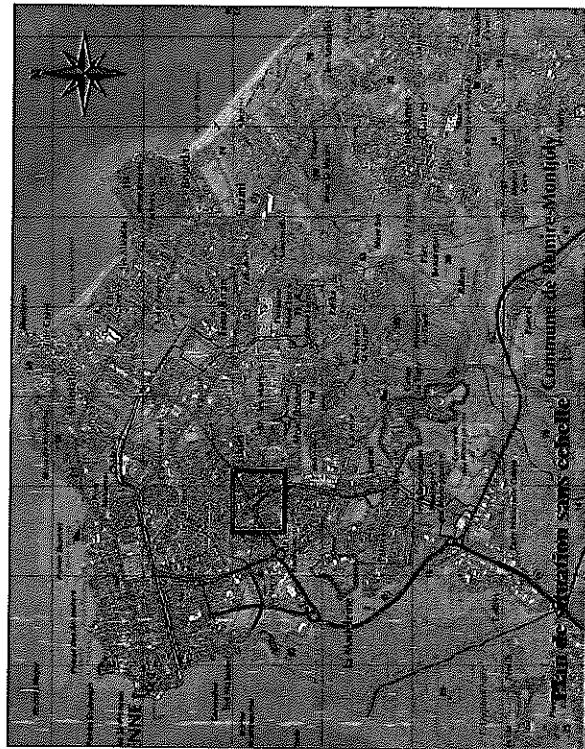

Dossier : 21028-6



ARMEGE

Successeur du cabinet DEFOZ DU RAU
854, route de Rémire - Immeuble "Porawa"
97354 Rémire-Montjoly
Tél : 05 94 30 00 77 - Fax : 05 94 31 12 75
Mail : contact@armege.org

PLAN D'ENSEMBLE

Echelle : 1/4000°

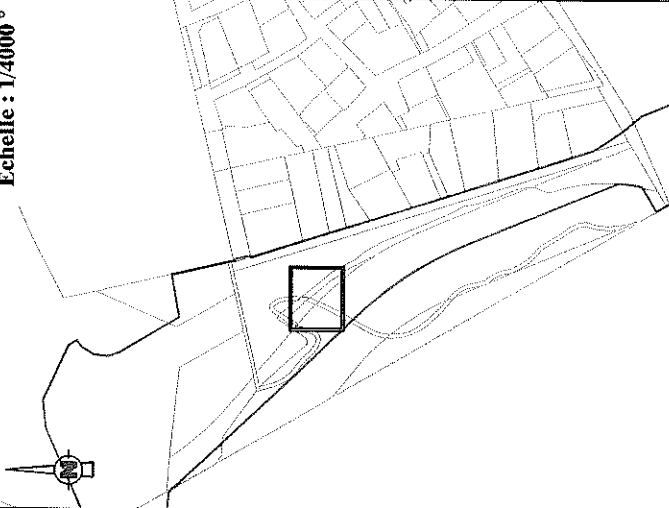

Plan du lot : Echelle 1/1000°

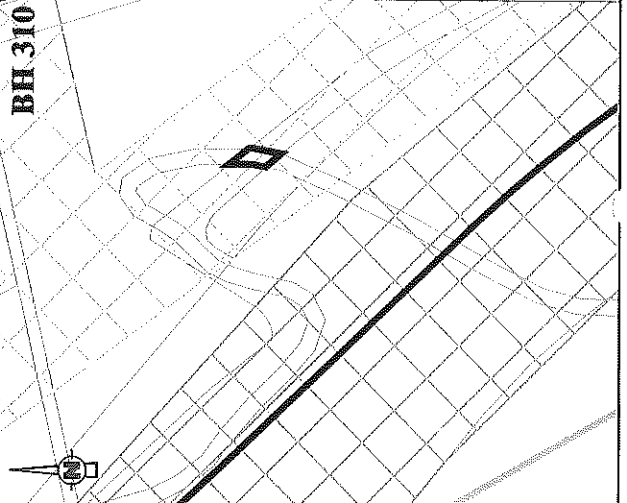

Légende

Limites cadastrales

Limite Parcelle

Tracé du TCSP_EP 2

Parcelle BH 310

Emprise réservée pour voirie:

N°53 Voie de liaison Cité lycée

Félix Eboué / Cité Jean-François

Emprise réservée pour hydrographie:

N°93 Canal Leblond /

Canal Eau Lisette

Collectivité Territoriale
de la Guyane

Commune de CAYENNE

PROJET DU TCSP
PLAN PARCELLAIRE

Plan individuel



Propriétaire	Aucun titre=ETAT
Référence	BH 311
Contenance	58ca



PLAN D'ENSEMBLE

Echelle : 1/4000 °

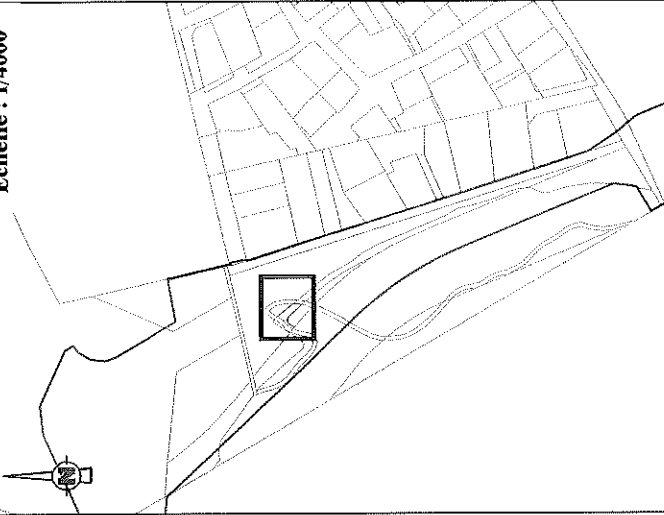

Plan du lot : Echelle 1/1000°

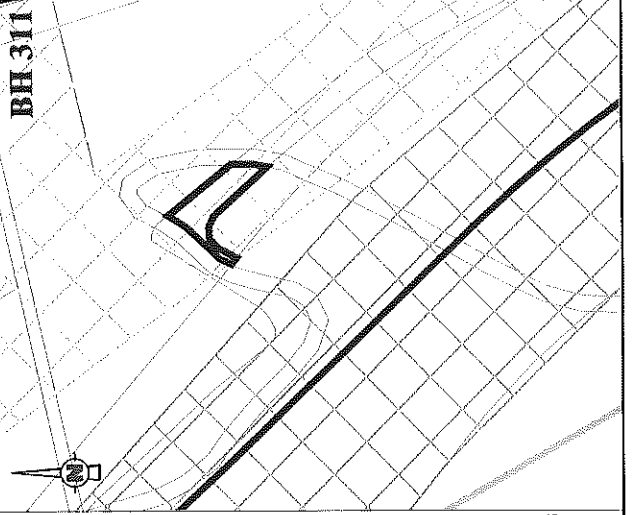

Légende

- Limite cadastrales
- ===== Limite Parcelle
- Tracé du TCSP_EP 2
- Parcelle BH 311
- Emprise réservée pour voirie:
- N°53 Voie de liaison Cité lycée Félix Eboué /Cité Jean-François
- Emprise réservée pour hydrographie:
- N°93 Canal Leblond / Canal Eau Lisette



Dossier : 21028-6



ARMEGE

Successeur du cabinet DELOS DU RAU
854, route de Rémire - Immeuble "Parawa"
97354 Rémire-Montjoly
Tél : 05 94 30 00 77 - Fax : 05 94 31 12 75
Mail : contact@armege.org

Collectivité Territoriale
de la Guyane

Commune de CAYENNE

PROJET DU TCSP
PLAN PARCELLAIRE

Plan individuel



Propriétaire	Aucun titre = ETAT
Référence	BH 312
Contenance	25ca



GÉOMÈTRE-EXPERT
COMPARTAGEMENT DE TERRE

Dossier : 21028-6



ARMEGE

Successeur du cabinet BEFOS DU RAU
854, route de Rézine - Immeuble "Pétrole"
97354 Rézine-Matour
Tél : 05 94 30 00 77 - Fax : 05 94 31 12 75
Mail : contact@armege.org

PLAN D'ENSEMBLE

Echelle : 1/4000 °

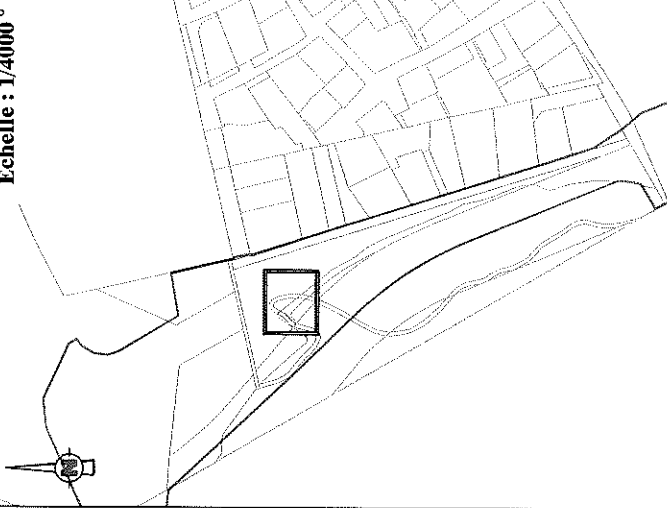

Plan du lot : Echelle 1/1000°

BH 312

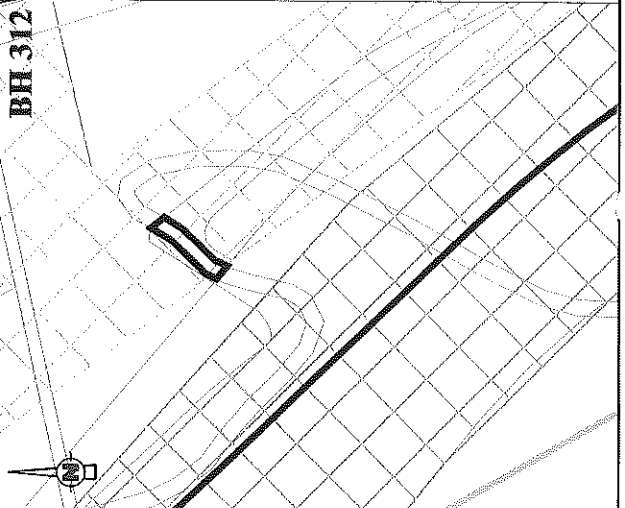

Légende

Limites cadastrales
Limite Parcelle
Tracé du TCSP_EP 2
Parcelle BH 312

Emprise réservée pour voirie:
N°53 Voie de liaison Cité lycée
Félix Eboué /Cité Jean-François
Emprise réservée pour hydrographie:
N°93 Canal Leblond /
Canal Eau Lisette

Collectivité Territoriale
de la Guyane

Commune de CAYENNE

PROJET DU TCSP
PLAN PARCELLAIRE

Plan individuel



Propriétaire	Commune de CAYENNE
Référence	BH 313
Contenance	13ca



PLAN D'ENSEMBLE

Echelle : 1/4000 °

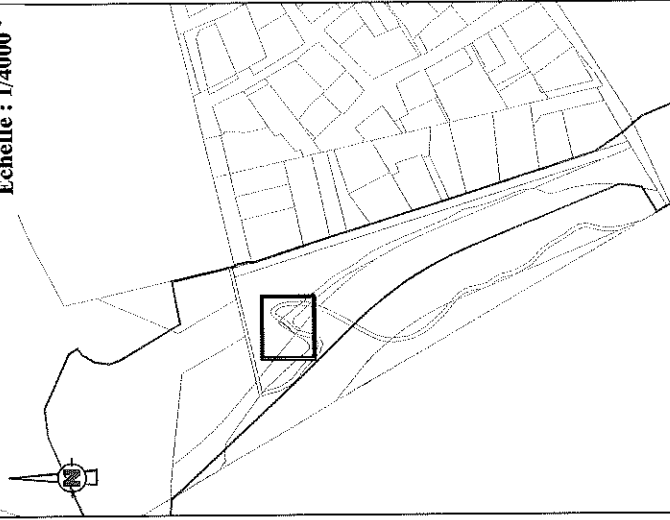

Plan du lot : Echelle 1/1000°

BH 313

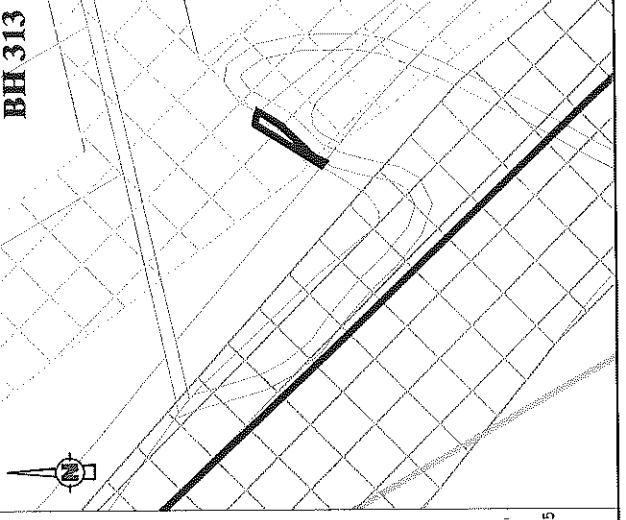

Légende

- Limites cadastrales
- Limite Parcelle
- Tracé du TCSP_EP 2
- Parcelle BH 313
- Emprise réservée pour voirie:
N°53 Voie de liaison Cité lycée
Félix Eboué / Cité Jean-François
- Emprise réservée pour hydrographie:
N°93 Canal Leblond /
Canal Eau Lisette



Dossier : 21028-6



ARMEGE

Successeur du cabinet DEFOS DU RAU
854, route de Rémire - Immeuble "Potawa"
97354 Rémire-Montjoly
Tél : 05 94 30 00 77 - Fax : 05 94 31 12 75
Mail : contact@armege.org

Collectivité Territoriale
de la Guyane

Commune de CAYENNE

PROJET DU ICSP
PLAN PARCELLAIRE

Plan individuel



Propriétaire	Commune de CAYENNE
Référence	BH 314
Contenance	3a02ca



GÉOMÈTRE-EXPERT
CHAMPÉNIÈRE / 1^{er} OFFICE

Dossier : 21028-6



ARMEGE

Successeur du cabinet D'EFOS DU RAU
854, route de Remire - Immeuble "Parava"
97354 Remire-Montjoly
Tél : 05 94 30 00 77 - Fax : 05 94 31 12 75
Mail : contact@armege.org

PLAN D'ENSEMBLE

Echelle : 1/4000 °

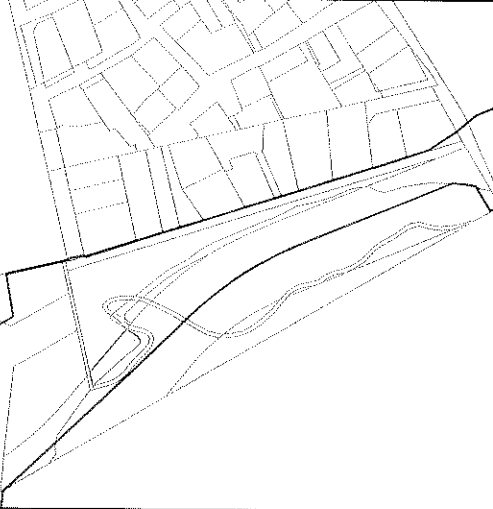

Plan du lot : Echelle 1/1000°



BH 314

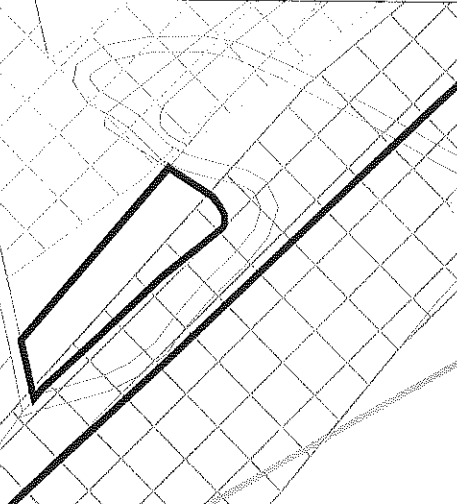

Légende

Limites cadastrales

Limite Parcelle

Tracé du ICSP_EP 2

Parcelle BH 314

Emprise réservée pour voirie:

N°53 Voie de liaison Cité lycée

Félix Ebotou / Cité Jean-François

Emprise réservée pour hydrographie:

N°93 Canal Leblond /

Canal Eau Lisette

Collectivité Territoriale
de la Guyane

Commune de CAYENNE

**PROJET DU TCSP
PLAN PARCELLAIRE**

Plan individuel



Propriétaire	Commune de CAYENNE
Référence	BH 315
Contenance	7a42ca



PLAN D'ENSEMBLE

Echelle : 1/4000°



Légende

Limites cadastrales

Limite Parcelle

Tracé du TCSP_EP 2

Parcelle BH 315

Emprise réservée pour voirie:

N°53 Voie de liaison Cité lycée

Félix Eboué / Cité Jean-François

Emprise réservée pour hydrographie:

N°93 Canal Leblond /

Canal Eau Lisette

Plan du lot : Echelle 1/1000°

BH 315



Successeur du cabinet DEFOS DU RAU
854, route de Hénaire - Immeuble "Parana"
97354 Rémire-Montjoly
Tél : 05 94 30 00 77 - Fax : 05 94 31 12 75
Mail : contact@armege.org



ARMEGE

Dossier : 21028-6

Collectivité Territoriale
de la Guyane

Commune de CAYENNE

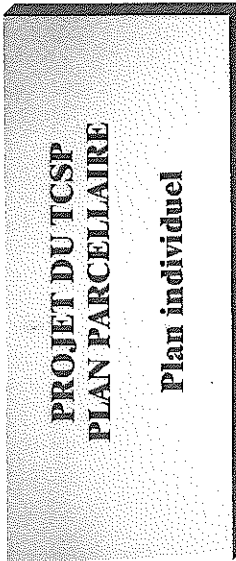

**PROJET DU TCSP
PLAN PARCELLAIRE**

Plan individuel

**Parcelle cadastrée Section BK n°347
Contenance: 16a53ca**

Propriétaire	COMMUNE DE CAYENNE
Nouveau numéro	BK n°1143
Superficie utile	11 m ²
DMPC	3335M



Dossier : 21028-6



ARMEGE

Successeur du cabinet DEFOS DU BAU
854, route de Kérimé - Immeuble "Potava"
97354 Réunion-Montjoly
Tél : 05 94 30 00 77 - Fax : 05 94 31 12 75
Mail : contact@armege.org

PLAN D'ENSEMBLE

Echelle : 1/10000 °

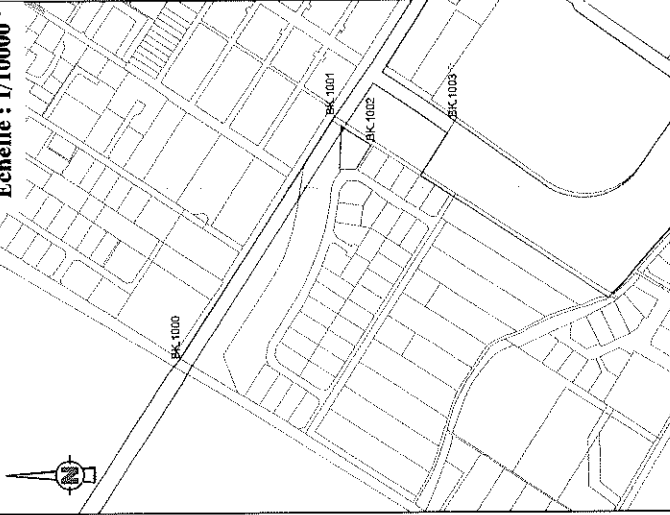

Plan du lot : Echelle 1/500°

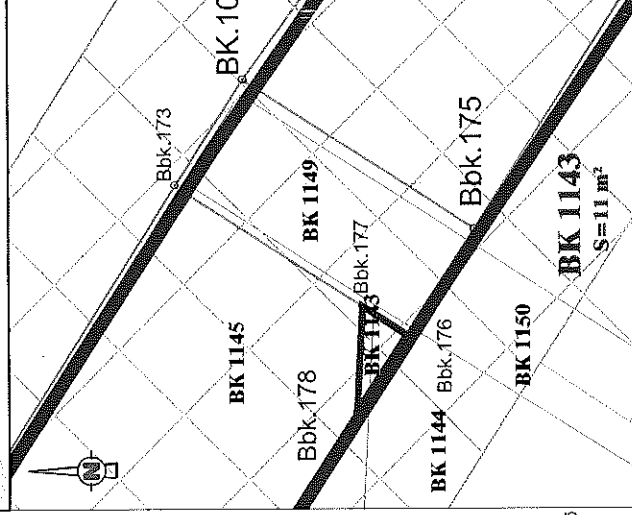

Légende

Limites cadastrales
Limite Parcelle BK 1143
Tracé du TCSP_EP 2
Parcelle BK 347

Emprise réservée pour voirie :
N°40 Boulevard Urbain
Section Châton/Trou Biran

LIMITE NOUVELLE-Coordonnées en RGF93

MAT	X	Y
BK-176	355479.92	545723.76
BK-177	355481.89	545726.80
BK-178	355474.67	545727.18

CADASTRE-Coordonnées Points de calage

MAT	X	Y
BK-1000	355162.43	545952.26
BK-1001	355437.56	545734.99
BK-1002	355481.56	545679.44
BK-1003	355493.50	545565.02

Collectivité Territoriale
de la Guyane

Commune de CAYENNE

**PROJET DU TCSP
PLAN PARCELLAIRE**

Plan individuel

**Parcelle cadastrée Section BK n°349
Contenance: 1ha53a76ca**

Propriétaire	COMMUNE DE CAYENNE
Nouveau numéro	BK n°1145
Superficie utile	1786 m²
DMPC	3335M



Successeur du cabinet DEFOIS DU RAU
854, route de Bénaire - Immeuble "Poterie"
97354 Bénaire-Montjoly
Tél: 05 94 30 00 77 - Fax: 05 94 31 12 75
Mail: contact@armege.org



Dossier : 21028-6



PLAN D'ENSEMBLE

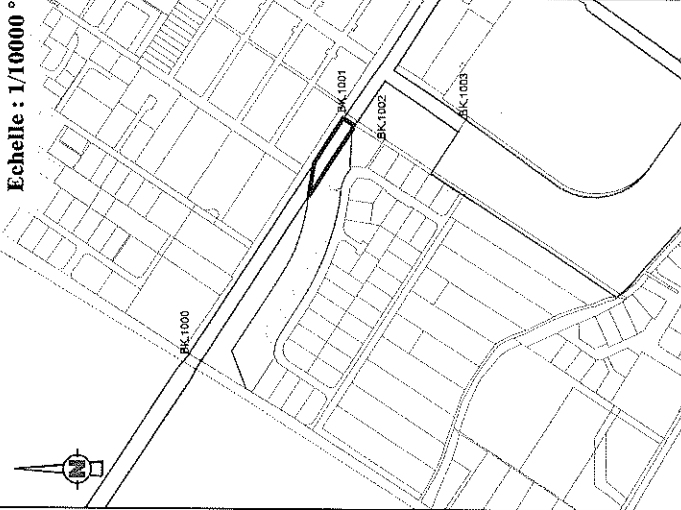

Plan du lot : Echelle 1/1000°

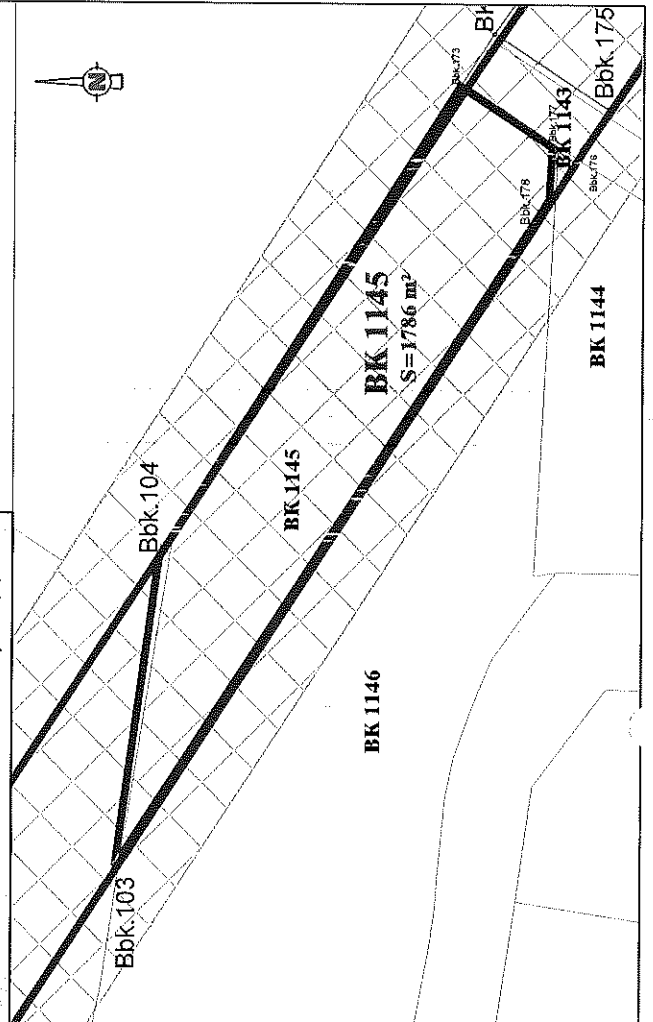

Légende

- Limites cadastrales
- Limite Parcelle BK 1145
- Tracé du TCSP_EP 2
- Parcelle BK 349

Emprise réservée pour voirie :
N°40 Boulevard Urbain
Section Châton/Trou Biran

LIMITE NOUVELLE-Coordonnées en RGFG 95

MAT	X	Y
Bbk.103	355382.28	545787.14
Bbk.104	355425.00	545781.19
Bbk.173	355490.26	545739.72
Bbk.177	355481.89	545726.80
Bbk.178	355474.67	545727.18

CADASTRE-Coordonnées Points de calage

MAT	X	Y
BK.1000	355162.43	545952.26
BK.1001	355497.56	545734.99
BK.1002	355481.56	545679.44
BK.1003	355493.50	545565.02